

XXX

X



12/25 Propiska 1  
XXX

Cerkev -

Celota izjela enotna, zrna  
obav. nekakšno stavežjo pa  
ne poteka. Ključ kamniten  
prot. enenun židovski  
nekakoj na 3 strani  
KSI lep! Moji bi glavn  
fazati

Ne glavn potalo

letnica 1733

Kor na 2 lepih kamnitih  
delih. Latije obokane  
na robih ovalne gmetel  
otkrojeni ornament

Ne navolok obrube  
leta 1738.

~~1925~~



Priglasenie banu Jozefu  
> 3 stranice s nejakimi  
prekladami z anglickeho  
jazyka obohatenymi  
slovesnymi oznamkami  
kelemenky a plechov  
a. b. c. d. e. f. g. h. i. j. k. l. m. n. o. p. q. r. s. t. u. v. w. x. y. z.

Priglasenie k tomu  
Jozefu kot se javi, Jozefu  
se oblati obam a k vam  
k vam

Ke manuskriptu  
Stefan Lubic 1861.

Velikost a plan  
delu v zari XVIII. st.  
kvoli zaropjeniu.

Priglasenie k tomu  
manuskriptu. V priloze  
med. a. b. c. d. e. f. g. h. i. j. k. l. m. n. o. p. q. r. s. t. u. v. w. x. y. z.  
opis o pricinu obmozi  
v planu oblacu kot. Jozefu  
Jozefu Jozefu Jozefu Jozefu  
Jozefu Jozefu Jozefu Jozefu  
Jozefu Jozefu Jozefu Jozefu

v 2. svet. Jozefu Jozefu Jozefu  
delu Jozefu. a Jozefu  
Jozefu Jozefu 2 Jozefu  
ke oblacu Jozefu Jozefu  
vsk. v. XVIII. st. Jozefu  
manuskriptu - Jozefu

velikost Jozefu  
Jozefu Jozefu Jozefu Jozefu  
delu Jozefu ob oblacu.  
Jozefu Jozefu Jozefu Jozefu  
= Jozefu Jozefu XVIII. st.



of tabernakla p[ro]p[ri]et[ar]a  
shodno delu z [?] [?]  
z vedno [?].

Blas ystolepa [?]  
delo.

V zakr[?] [?]  
z Valentin[?] d. [?]  
[?] [?]  
1. pol XVIII. st. [?]  
[?] [?] [?]  
[?] [?] [?]  
[?] [?] [?]  
[?] [?] [?]

M[?] 25 Dobrava  
Cerkev. [?] [?]  
[?] [?] [?]  
[?] [?] [?]  
[?] [?] [?]  
[?] [?] [?]  
[?] [?] [?]  
[?] [?] [?]  
[?] [?] [?]

Na ju[?] [?]  
[?] [?] [?]  
[?] [?] [?]  
[?] [?] [?]

[?] [?]  
[?] [?] [?]  
[?] [?] [?]  
[?] [?] [?]

[?] [?] [?]  
[?] [?] [?]  
[?] [?] [?]  
[?] [?] [?]







At 20 letu su  
malo optone elno  
kako salin seple vasplj  
je najono

Prezbiterya podgledem  
spolaj kamenit obrazu  
nepostrepa profle



Nalaznja se to okrajat pi  
juzni ladji na yene  
optem delu, i kateri  
se to narobe sta sagaini do  
ofle.

Juzni stena ladji su  
pod stonijem tabijom obrazu  
zvezda postat penec s  
sklapanim ornamentom  
v obliku postrepa, korekcijski

je se konca koncujeva vasple 5  
mudnem mukivom. To motri  
su nared na gupanski hise  
i dobravei na stam prot ankli  
delaju sechu.

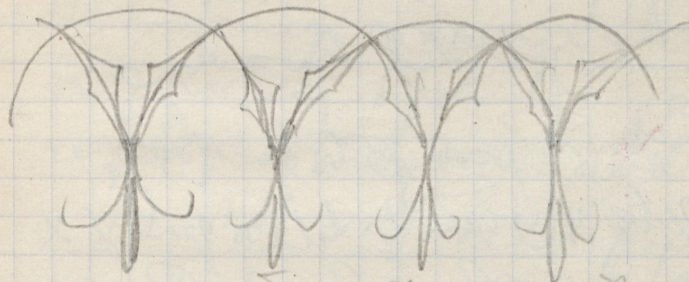

Juzni stena postat je  
jedno lep kromen postrepa  
Kamenit postat je ravno  
preklobo u Ronce XVII. st.

Drzjavne obine so veliki  
koplate bijkone vezlat  
kamenite prezidave konca  
XVII. st. zad. XVIII. st.

Imat postat sava, kije



arhivski delavci zornik  
se zli stečajnikoma

fronit at najmanj  
enkrat poročila

opis. arhivsko ravnateljstvo  
v obliki v celoti kradno

fronit poročila obsega  
in isto vsebova zbirke za  
stresni obsegi.

zadnji delo o pravi

koje delo obsega je ob  
večini pravo delo del  
ostalo. Kar je po vsej  
priznanosti jasno.

razpisati in po vsej  
bavarski državi okoli

Ob obliki in vsebini  
zavisa delava ravnateljstva  
ovse in celostno

ovsej delavci delavci

ka v celoti delo je na  
pogoje pred delavci

delavci delavci in delavci

delavci delavci in delavci

delavci delavci in delavci

delavci delavci in delavci

XVII. del. V delu in delavci

2. Del.



1884 St. Subie

131

Brazzi  
a. King  
2 cekresi

Mariya 7 ocharya  
Peta. Prankoti  
glamir puto 2 porojam  
sobot pechit, plitro  
Kupota in isoko latem  
Prankoti prajhter  
9 3 st. amiam 8. 45  
2. Kijun wat

Ve poditaya ve Stefan  
Subie 1877 (naps na  
dub. lineon drz byu  
na rohd

vel elba. Kijun  
Prek Maglaten in  
Veronika Subien

Subie 1864  
St. Subie 4  
M. bozje p. palps Peta

Ne kowlaku naps  
to King prajhter  
Pray 1877.

Cerler a. King  
in a grovit pas kor  
Setanje farank prajhter  
Troj kamental potaba.  
Ne pasant dbe Subien  
St. dyp na King  
Med glamir potaba  
leta 1758.



frontal Rd in design  
 polkowny kamienic  
 line - pol upi kamienic  
 wener w lechni

16 25 in 1812

Cerkev p hrot  
 growth poroan  
 zvonik na yd km  
 obzarym trostan  
 lopy - p lopy y kamienic  
 rozstan

Notranje pravo  
 nik - wrot wale str  
 kens plates pravo  
 jugolalje str otk  
 Probstery pravobit  
 - porozamini str  
 Probst - duplo v  
 oblik Potona y

Notranje Lok. nayra  
 Probstery - one na k  
 stranki ollary do potki  
 p strany reliefu obne  
 mentika - jugolalje  
 wrot y p poby potki  
 yto wrot

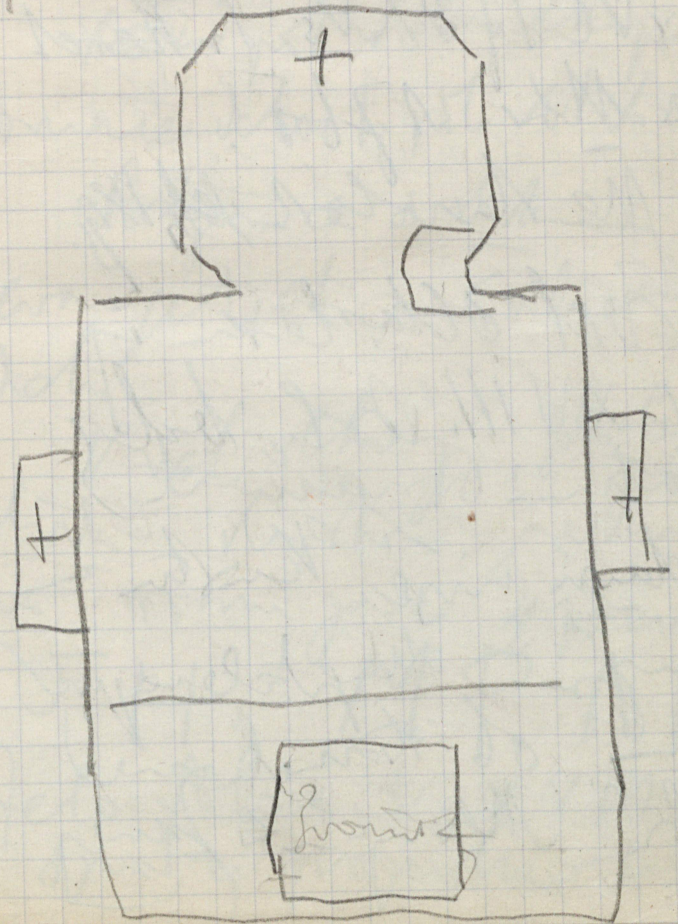



Obec center sta k kratke  
gitarne. Mas koron  
na prvimi dve beledi  
a stika sace kome gubaj  
pe kromoproam

Vene Peren, 1 aykac  
VIVe. p. Mr. V. g. Vando  
CrVC7f IXVs Inkerel  
a Mar 1765.

Ma karolok 189

Vel. olta lesu in  
L. XVIII. Pol. bolj  
platin ornament  
Vplani nise kustu  
Rings in kaptalerejav  
nija ob stanel que  
stehi Mery in Janej

V atak Bog oti  
anglja a klavir filosa  
Cile fiberandipod zbrava  
Kembome ne obkati

FloH jelo malo probi  
celotno zelo slobo -

Kajen pot dobro enajmim  
Domare jelo 1. pol XI. V. B.

Priznise 5 stka 4  
kranjetiska subidaru  
Jelo -

V vel. oltarju jelo byn  
stih - kustu nekuzje  
ne romu gata zapoved

F. H. M. P. A T  
Jelo slobo in XVIII. A  
Spoty popokovome







Stuk Kristus nome  
tege kring ge byen  
volokookom p delon  
prebota

Min zypia preey  
daba ane prebota  
dute w omok ustaly  
dolicary

Zelo lep i jyz sta  
olhar star polchomg  
ajo belo gady feth  
onamentik abeket  
volud - guta atok -  
faldel po optil in  
ne vha vage - vrotk  
fady zafok kye b  
James Kol. James Gary

in glen dolum  
James Neg. Vaktelkank  
was dolum. Dr. XVIII  
Stuka w James Neg. vial.  
Marjij? ksm  
kagday judge A. Til.

1767  
Lye karon fable  
voloko - dute Marjij.  
Sobep wch v voloko  
skrom.

Stike prebawly  
ne oblatk me lei des  
th bojpa z doko dolum  
d angupe wad njo z  
doh - angjpa n pane  
ne den melo n'jja



we oblat 2 June  
keg v kvantitativet.  
ke mud abangij tnon  
mled pepis. hand  
ya zangep che  
dji sene angijoly  
pud ne utu - 16  
jueport volent  
dodsta dwe selene  
angep che keg  
ne kemo v lebe  
koti gubaj kgj  
pre Marjane  
opovel kratja.  
dugi o putu  
pim, ke se dji  
pud vobul gubaj  
Consewabat omma

urba hae conferens 10  
in ante sma

Ma ser. steng bdyj  
vgy lit - d. Dombwa  
- lpen voloko ulov  
Dome in dji. rebun  
obbe cufau hal flau  
gaci pji. Zudappenty  
I lenda kaze putu ulov  
v Dne dpta Ruzj.

gubaj ve levi panti  
maj panti z wotera  
(fajnyens) Zudaj  
stoz plno ve levi  
pud ve oblane z marri  
gor set Zrebov z  
kuzje opnyem meo







Na levé straně ob kruzích  
čísloček obzvlášť mapal  
v jehle. Mě plásož se  
pohyb. Je mapal  
který jehly má  
mnoho - první - druhý  
rode záleží jazyk  
přes 4 křivkami  
vaznání - v d.

Ukážte se před  
tým - obzvlášť  
přímá křivka - obzvlášť  
skupina jehly obzvlášť  
velikost křivky -  
velikost jehly - obzvlášť  
bez práce z obzvlášť  
přímá křivka - obzvlášť  
skupina

V přímé na straně 24  
obzvlášť - obzvlášť  
apra vae. obzvlášť  
křivka na straně 24  
jehly - obzvlášť  
24/2 1859.

Spomíná v kruzích na  
stráně 24 - obzvlášť



13/11/25 Trata  
center  
bravopostna pobližno  
ladje - pravilno  
prezlitentij lep ob  
ladje banje spasi  
in vobobranj Ocs  
prezlitentij po ena  
vici al manj Pradator  
kapela

4 otarji 2 str  
An mar.

Belitij 17 sept  
XVIII stol a pristin maktin  
Ziva in re ravno v  
vse politomije  
slavolol - robor  
sveta prezlitentij

15  
pobitij v omoto tto letje  
a knjižn in g modelt vltorje  
min vmanent  
jug. sta olta vkeper  
17 XVIII stol 2 pt. gman  
Kipon slantona to kib  
L. dazine satit d enep  
Sihca. olta j rep. v  
politomija - (molenje  
vpe vltorje vltorje - Kipon  
Vper. sta olta j polit  
Prigmanje in alefont  
vltorje vltorje mace W  
vltorje satanove 9 polje  
Filtorje jiv. 17 sept  
Janerij Leskova 1862.



13/III 35 Tschywas

grauherz  
für hiesig 1

Stücke mehrere Probieren  
gleicher probierte jedoch  
verringert.

Ma farrat rotlos  
okunil trotz Kroun  
grauwe

2 Falck a. V. t. M.  
Cens. Lavans Jes Vs  
residente SVos

2 HVC Vsg. V. V. 7.  
DT. L. C. M. e.

31 SVrSKM VaDe

Gerle Basson Is Cress Vs

relo Le

nista runden K. Ostad  
K. C. M. e. spawapoz

13/III 25 Polyane

Farns archiv. Ephemeris

ecclesiarum J. J. Martini

Matricis et Wolfgangi

Thaunmatingi fitalis

episcoporum inscribit

coepta anno Domini 1744

Ausgab auff Kirchornat.

1745 den 21. Jener ist ein  
neuer Vesper Mantel mit  
groszen Dedmation bezalt  
worden mit 56 fl. - -

Den 14. Junij gegeben worden  
den H. Herinrich Föhler  
zu Laach vor der  
gelt des H. Stoffs altar

- 30 -



Am 12. sept. empfängt der Herrnhut  
Göttinger Tischler zu laagkls  
durch sein dienst macht 24 fl  
den 21. Aug. empfängt H. Blasitz  
maller zu laagkls abgezelt  
vor S. Stephani Plat - 5 -  
mehr empfängt er 4 1/2 Stab  
--- leinweth 1 Stab

per 25 x 1 d. betragt - 1.54 -  
ihm gebe ihme der Kirchen  
propst Georg Semberker  
3 Stab rüster 4 leinwath  
1 per 32 x v macht - 1.36 -

1745 den 18. octobr hat der  
H. Marthi Blasitz maller  
zu laagkls über den wohn  
wohin empfangen vor das

S. Stephani und geburt christi 1744  
blett auch empfangen  
C 20 fr 15 fl. 28 x v. l. w.  
vergrüben worden - 8.52 -  
Den 6. nov. hat der Herr  
Heinrich Göttinger Tischler zu  
laagkls empfangen von  
den gemachte S. Stephani  
altar für den wohn 190 fl.  
l. w. den wohn von Eberich  
2 fl. 20 und den grellen  
40 x v alle l. w. vergrüben  
worden hundert neun  
und zwanzig 17 1/2 fl l. w.  
in bespann der Herr  
Semberker - 1291 -  
2 In wohn pybene hat oben  
zu sehen -



1746 den 11. febr. hat der Herr  
Gottfried Tischler zu Laage mehr  
umfangen durch ein Handmehl  
so die Leisten gebraucht an die  
ihme auch ausstehend  
10 fl l.v. zu zechen 5---

den 17 Junijest geschehen wurde  
den Herrschaft Gottfried  
der auch an S. Stephan  
altar ausstehende zechen 5---

den 13 April ein Koltel vergoldet  
worden 5-20---

1746 den 6. Okt. dem Tischler  
Herrn Tischler geschehen wurde an  
conten de reparierten haken  
altars 10---

den 17. Nov. empfängt

der Tischler so den hohen  
altar repariert 48--  
die Gesellen --- 40--  
den vor den wein vor  
--- die 2 Tischler so an den  
altar gearbeitet haben 1-28--

1747 den 12. März empfängt  
der vergoldet H. Franz  
burger zu Cronenburg der  
das Aarpgelt (solde  
hohen von S. Stephan  
altar fassen so 2 zechen

--- 10 ---

den 6. April hat empfängt  
H. Herrschaft Tischlermeister  
zu Laage an der in der  
Arbeit habenden Tabernacul  
20---



Den 25 April empfangt mehr  
Herrnrich Gottinger Tischler in  
Lagel an die rathung des  
aufgesetzten Tabernacles 40--

Den 30 April hat empfangen  
H. Franz Wankho aus Lande  
des falschen Jgitsch 23--  
dem mehr empfangen Herrrich  
Tischler aufgab von --

hohen altar 1-10-2

1747 den 6 May hat empfangen  
H. Franz Wankho vergolte 50--

den 31 may empfangen H.  
Franz Wankho vergolte 24--

den 16 Junij seynd auff  
Lagel auß des plater  
gold geschicklet work 30 fl  
f. W markt lw. 34-59-1.

oder mehr der vergolte em - 19  
pfangen -- 10 --

den 2. Julij empfangt  
mehr H. Franz Wankho vergolte  
44--

mehr Jan Vergolte gult 1'40--

den 13 may repariert  
wonden das fahnen Creuz  
davor bezahlet -- 6'2#

den 3. Junij das neue Antz  
pendium vor dem hohen altar  
und die Reparation von dem  
fahnen Creuz bezahlet  
wonden mit 94--

1747 den 10 Junij empfang  
H. Herrrich Tischler in Lagel  
da an den neu gemachten  
Tabernacul (vorn 6 welche



per 70 fl kw verglichen worden  
noch ausstehend 20 --  
und sein gemalltes brückgelt

2:4 --

in aufsetzen des Tabernaculis  
galt für von der Tischler

1/4 wär -- 26:2 (-13:1)

die Canon Taffeln erkauft

~~werden~~ den 20. julij bei

1750 der Tischler Kainrich

Göttinger empfangen a conto

des neu gemachten S. Catharinae

altars 20:2 -- 20 --

den 26. junij empfangt

der Tischler -- 20 --

den 30. julij nach empfang  
des Tischler vor S. Catharinae  
altars 25 fl 18 kr damit ist

alles bezahlt worden 25:14 -- 20

Da der Tischler den Catharinae  
altar aufsetzt bezahlt die  
Kirchen vor ihm die Lönch  
mit 54 kr

Der Vergolter empfangen a  
conto im allen 10:20 --

Der Mahler von den Baldeckin 12 --

1750 den 4. dec. dem Vergolter  
geben worden vor die Fassung  
des S. Catharinae altars 11:19:1

Eodem von überfassung des  
Michaeli altars empfangen der  
Vergolter 14:20 --

2 fl. 10 kr. Dap na ietlin stamm



27x18x

8 11x11x

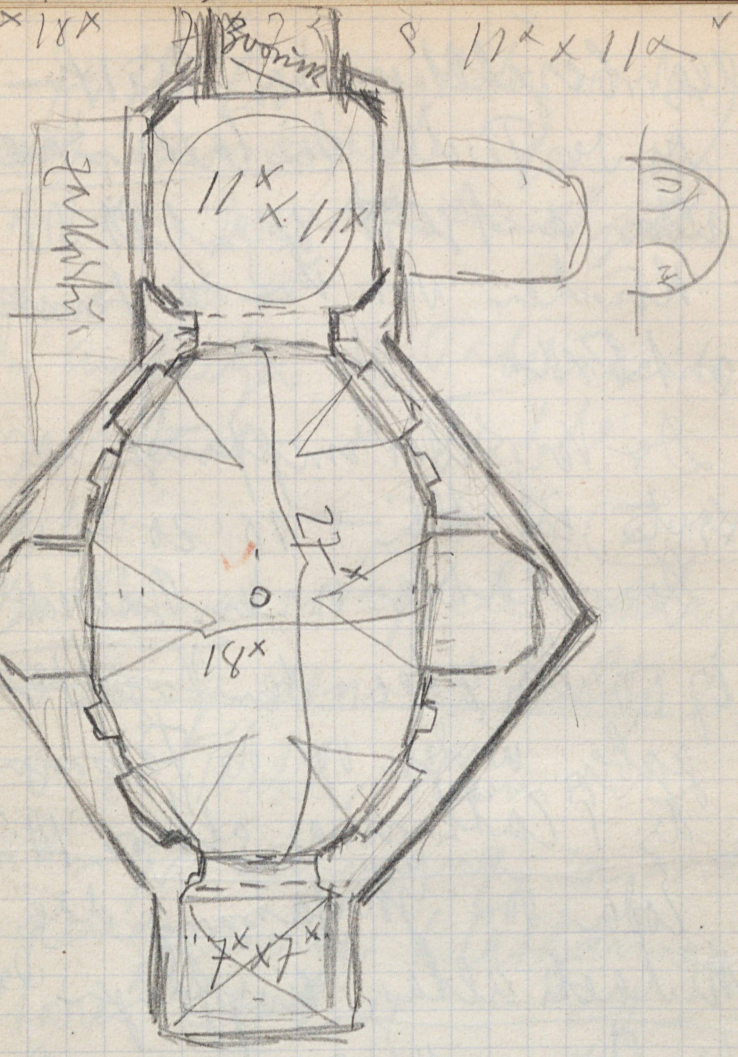

Floris v oval vrtan  
dvanajstkotnik

Zadnja 2 stran. vchaj  
striz 1 pol. evant. p. prote  
vel. XVIII st. Oba molen  
lebo poltramban. 3 jant  
lebr.

prjeje pnc up. Kamenj  
2. Stefanu nekaj tnd kula  
a v. v. ni dekorativno ob  
felo dobro (ic) v. njeje penda  
s kypom blang. p. beplite  
Rushanov, plaste

Vel. otar. Obro v. pol  
barodni vplivom. Njeje  
Jelo 1. pol. XIX st. 3  
modnini vpliv. Klesarje  
lep. tabernadel. v. st. Klesi.  
ciste 3. Obro. anjeje  
Anbrute p. o. v. v. v. v. v. v. v.  
cirkul. p. o. v. v. v. v. v.



se rebefer 40 gnd. Kausel  
u. wchye wsiig u. Bunt  
6 stramcal po pafalen  
poldrozno u. hodnick  
ke opamje cene ot  
wof swoda had uenim  
zitem. Ce clovck pind  
ij jurt kora stopi u. izet  
kotel pnotor, a mit  
lno olno pa wet dactus  
Tdr u. polozaj u. prezltet  
L n. uenim bnd u. cenki  
elms ordl cendro se slozi  
par olen udi nobi.

Den 16. Junij (Julij) von ausfarung  
de Canzel ~~de~~ 8:40 -

— Laage gold gekauffet worden per 8:27 —  
eben dem vergolde. gegeben worden  
von anstchtung der Baldachin  
Kanger, des Taufsteinfitters, und  
Podars, des Säcklein vor grossen  
Thor 14:39 -

Den 17. Aug. empfängt de Schmidt  
vor das nöthige Lysen de  
Canzel thme — — — — — 40 —

Den 21. Aug. empfängt de  
Mathie Glesig Mahle zu  
Laage auf de bleth und  
amte Mallery St. Stephan  
altars 5 — —

— Den 22. Sept. empfängt de  
Heinrich Göttinger Bürger und  
Thistle zu Laage durch



kein Handmahl 24- -

Den 5 sept dem dable vor  
das Blatt S. Stephan 4 1/2 stb  
mpff. Kleinwath 1 per 2t der 1-2  
1. 54- -

1745. den 16 sept. hat  
plauts zu polente zornide

1746 9. okt. plauts zu  
befang unbre.

1757 den 7 julij der Mauer  
Stephan Magisch empfangen  
4 fl l. H. so die Sacristei ausge-  
beerd - - 4. - -

1750. den 4 dec. den  
vergolder von zweien yber  
mutter antipandis 25-

1758 den 2 junij pind dem St. 103  
Glocken giesser (macher = rache)  
Crainburg yboren sel worden  
zue ybermessung der ~~glocken~~<sup>glocken</sup>  
gebrochenen glocken 100 flter.  
ide. l. H. 17. 40. -

von der glocken für lohn 3. 20. -

den 1. sept. den H. gloggen -  
gesser à conto der poren -  
gloggen gegeben 200. - -

1759 den 4 febr. empfang  
mehr à conto H. gloggen gesser  
10 zekim in gold und ander  
münz 50. - -

den 24. april ziret 35. -

1759 24. okt. - 60.



29. Dec. 119. 18. 2.  
113. feb. 18. 40. -

Cerker. s. Volbenker.

Zfath.

1745 in jilio ist gezeimen  
alte fahnen Blath ein neue  
(Carbisene) fahnen zum all  
vanden mit Kosten 4. 25. 1

1766 Den 11. May empfang  
der Herr Antoni Fajans  
fergohder an der Arbeit 10 Cochini  
Den 22. Junij der Herr Antoni  
Fajans empfang aus der  
Krischen Trigel s. Wolfgang  
188. - fl. l. v.

Volbenker <sup>24</sup> primum Beatae  
Virginis vulgo Sanctae Sobotkae  
in Monte Biscan Verh. descriptum  
ab Urbano antiquo anno 1670  
cum omni fidelitate anno 1677  
mense februarii per Carolam  
Ignatium Codellam gortinisch  
indig. Parochum S. Martini  
in Rotterdam.

Racum 22. Jul. 1728, und ist  
diesen Jahr der Frykhoff gebrand  
worden.

27. Jul. 1734 Gedachte zu  
Jahres Ende abzugeben a bez  
in era -

Den 18. Sept. 1742 ist die  
Krischen van Hing B. V. Mariae  
dolorosae u. Biscaninverchen



von verflorenen 1741 Jahr  
in Gegenwart fast der Junger  
nachfahrhaft benennen, so  
über alle notwendige Anweisung  
in die Kirchen eingetragen  
worden, auch in Klimateinnahme  
gelte — — überblieben.

Den 21. July 1746 Jahrs  
ist die Ration abgedachte  
Kath. Kirchen Solor Weg in  
Sabbath Berg in Gegenwart der  
benachbarten abemahlen  
gehalten und beidseitig noch  
— — von der vorjährigen  
Summe aber ist der Antonio  
Facia per den neuen Altar  
S. Bartholomaei 60 Ducats  
40 x gegeben worden.

3. nov. 1685 Kopie gegeben 25  
Ame Copius Capricorn  
attestor me percipere a  
Americano S. Iobthae Georgis  
Bucharius de Tisonis et  
Joanne Korsisnik Coronatos  
27 et rotulos 16.

1686 2. Oct. facta est  
abrogatis ratio cum ame-  
ricano et Murario ratione  
Turis et universi muri  
pro quo conventum fuerat  
ab initio in hanc in die  
set. postea mutato contractu  
conventum fuerat ut ipsi  
darentur 7 8 pro quibus  
person.

Ullt nahaten in fath  
- ti pezzi



Archiepiscopus  
presbiterus  
seu presb. Conclaminatus  
inter presb. presb.  
Mortuus est Aaron  
Greg. hic iacet  
adm. rdnas nobilis ac  
doct. dominus  
Joannes Lazarus Fager  
ab: LZ: et Philtiae  
Mi Paro//chia Poliensis  
parochus / vigilantissimus  
qui VIII. Januarii anno  
salutis nrae MDCCV  
aetatis suae 11<sup>no</sup> /  
obit in domino

26  
curis animarum / requiescat  
in pace amen.

Urbium fil ecclesie  
S. Udalrici (Leskovca  
ps staven in l. 1677  
prepositus Michael Mrazek  
sup nre 1749  
Den 16. 1757 an  
obit an - 330 fl l. w.  
so seli <sup>nov</sup> zaveliki olter

Urbium eccl. S. Pauli  
apostoli (stara Oslava) -  
prepositus 1748



Den 1. jul 1748 obracū  
der tindle hat an die zwang  
neu gemachte, setten altas  
empfangen a conto 26 Junij  
omd 15 parzen.

Den 26. junij 1749  
Awards elangte die bte  
populirone pladane.

14/III 1749 Log 24  
Grammische ob erst kje  
re kjepe pot re kere a Volbend  
Zulans speda polbrozma  
dpts 3 pisaneha stroka  
diktum. Justraj njeke meze  
na nje doli doli kere kjepe  
Volbende y korek XVII. elje.  
XIII. 3 stike re kere.  
Kere doli: Kere na  
Kere 3 Marijo - junje  
a Ignacy, a Franciska  
Kere (3 3 kije).  
a Martin, a Stefan,  
a Peter, a Matije,  
a Volbend. Kere bewin  
Doli Abre Kvalitate.  
Selome izmite et abguzje



Obhlava plott, narz gnyeny  
ditarj, Tysimov kolon  
in tehniku je cas, včas  
Ja je obtozala moem razp  
prelenu sob  
Na jasad letni 1748.

14/III ✓ Cerkev a. Volbena. 28  
Tav. zvonik glavan iz gnez  
iz gnezne. ogli, podobno gnez  
gazu lepe obtozaj zve  
veliko topé. Vrh predelava  
gubokom slab. Maltine  
se deloma vstavajo, a vendar  
vraj se vrtne krome ne pade  
doti moe vstri. politi  
tebule je s splodnem ob  
samo je na spodnjem trebuh  
kje ne more oti naravnost  
moiti je ga pleh od troj  
na vseh drugy mestu je od  
nekolke od troj  
Plazim na zvonu  
veliko tebule je jasad  
do je hčer popotnom  
obnove



razlaba se opet le  
zbrane; jezgry opet je  
popolnoma druga  
zjutraj na to sta na  
ogljem popolnoma spali

V juž. zvonid  
je tu t. A. he naj ziden  
na moim tje razlog  
postavljan

Zjutraj kot da je  
videti na gnil vsaj splošno  
raje ofdnit in okovnat  
delu ne pa pa opaj

Zgornji del juž. zvonid  
so zli od spodaj. nekoliko  
boljšim stanju kd se  
samo da ni ost zgornje  
čebulo nekoliko nagustel  
si pomerilo, da je del ten upit

bolj v cvetolu p tavi  
segnil, da ni mporico por  
breg nevarnost. Protor je  
zvonave p mte

Center: Sv. Karel  
Razst. E.obra Deklaration  
in figurativu p Stefan  
Subica prof. in t. k. h.  
F. k. soav K. soj. zavrna  
Stefan Subic 1868.

v d. k. Karel v. Ma. k.  
brezplandezni in jareg Subic  
1882

Sv. Sta. oltar v Sep. v.  
Trojica p d. Maty  
(podpis) Subic)  
Juzni 20 Martij (podpis)



J. Subić) ter u Peto  
u ruzičkoj pokrajini (prij.)  
J. Subić)

Krta u Volčevcu  
od. oltarij (porok) stare  
J. Subić) ruzičkoj pokrajini  
Al. Subić Monarh  
1891.

Krta u Volčevcu  
od. oltarij (porok) stare  
J. Subić) ruzičkoj pokrajini  
Al. Subić Monarh  
1891.

iz okoline.

30

Arhivna knj. ruzičkoj  
pokrajini, ruzičkoj pokrajini  
Arhivna knj. ruzičkoj  
pokrajini, ruzičkoj pokrajini  
Arhivna knj. ruzičkoj  
pokrajini, ruzičkoj pokrajini

Arhivna knj. ruzičkoj  
pokrajini, ruzičkoj pokrajini  
Arhivna knj. ruzičkoj  
pokrajini, ruzičkoj pokrajini

Arhivna knj. ruzičkoj  
pokrajini, ruzičkoj pokrajini  
Arhivna knj. ruzičkoj  
pokrajini, ruzičkoj pokrajini

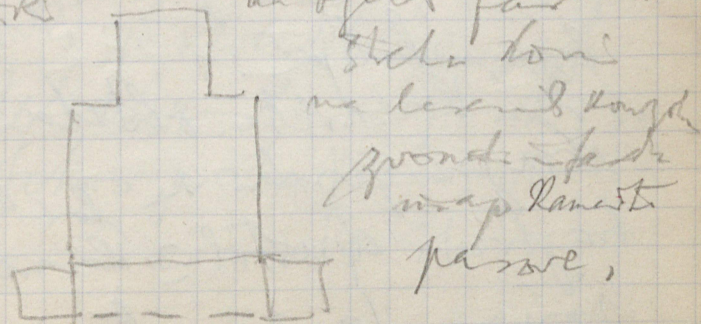



14/3 ✓ Brode

Arker.

ko. skena prejštevija  
Zunaj otanek drise  
postelji srbce: Kristus  
manjstki na pletu manjstki  
srbce, nose na pletu  
obli; neklope postava postava  
ljerid naravnost ston ali gip  
go lajapostava. Ne vrtu  
manjstke 2 angelfi. kobent  
Kristus drise vanera razpisa  
sthis rotak. sra d'asov  
ml. (angelfi) meo, ma  
ljos. lilijs.  
Kamneti. obtelava  
strajni, poston na l'or d'ogr  
hoybrdi d'rostel @ kamneti  
zopra fas na celu

Arker i kemmo. nuleica zrijane  
postava l'ra. shematične moke  
stranice o par postava  
nuleica barve na rotelje  
voje ozadj. frize obliki papir  
shematične postava p'ubrat  
vanerica, impid nuleica, l'ra  
bele, d'og pa. visten debelil  
d'og <sup>manjstki</sup> p'ubrat, nuleica l'ra  
obli kolont obli - p'ubrat  
adela voje (napred) p'ubrat  
p'ubrat p'ubrat l'ra. d'og  
barve razpisa kemmo nuleica  
- lasti s'p'ubrat nuleica

Isobratni d'og o strajni  
na otanek p'ubrat d'og  
Obli otanek na fasov  
l'ra l'ra postava



# Zmimo

## Kapele ob cesti

Napisal me štiri s Trojice  
napis Subio J. leta 1873

(na glavnem vhodnem  
napisu)

Na temu kapele stala od  
staršev in Kapela z napisom

V čast Božje Marije Device,  
s kane in družin svetih  
pomodnikov naših. Na

Kapele se je razgrnila in  
popravili z deloma na

prejšnjem položaju mestu

z Lore leta 1682 leta

1680 ... vse ... vno

prenašane. Zojel p... ..

--- je leta 1873 dobrotna

roka --- vdova

30  
odnosi sta postala  
štiri s kane, doletel  
s Carol (s kane) s Florjan  
s kane  
s Anton P... s Nežer  
s Trojice -  
met... ..  
popravila







↓  
Dobro poslušno na Spravo  
Sejice slovi. Na prežbtenjavu  
avtor je strukturne d. v. k.  
- rok 4 smoleh se femem  
Jokov. Strukturne kartice  
s koenu kopije pa d  
stavoban je maza 3  
vancu cez celo.

↓  
Ved. ladje plitve p. d.  
blizno valne kopolen  
osrednecani d. rok 4. str. c.  
na l. v. i. na v. d. l. s. o. r. d. e.  
str. k. i. a. n. s. o. n. a. m. e. n. t.

↓  
Ved. olta - Betan.  
Olta - p. o. b. a. d. e. k. o. r. t. e. n.  
Jelo 2 pol. x. v. m. d. t.

↓  
Ved. olta. p. o. b. i. t. J. e. l. o. m.  
s. k. a. p. e. t. a. n. i. i. n. J. e. l. o.  
K. l. a. v. e. r. e. p. t. i. c. P. r. e. m. e. n. t. e.  
m. j. n. D. e. k. o. r. a. t. i. v. n.

↓  
Ober pi. fabel. k. i. p. l. - k. o. l. a. n. g. <sup>34</sup>  
v. e. m. o. z. d. j. e. b. i. h. l. e. h. l. o. d. e. r.  
g. a. n. t. e. n.

↓  
Stranska 2. str. h. l. k. e. p. r. i.  
v. e. m. o. n. a. m. o. p. o. h. t. r. o. n. i. c.  
J. b. d. a. v. l. e. b. n. e. n. j. u. z. t. r. a.  
p. o. l. n. a. b. a. l. d. a. h. o. n. o. b. e. p.  
b. a. r. o. c. e. k. y. v. e. z. m. a. l. e. z. j. e.  
A. r. h. i. t. e. k. t. u. r. a. o. p. o. t. t. e. b. i. t. e. r. i. t.  
j. u. l. t. e. t. o. z. e. l. o. k. o. p. u. t. a.



26/IV ✓  
Cirkusica

Jarmarierker.

Juzha Kapela ob Ladiji.

Napis na vzhitem loknu.

Einboud u. Aufstellung Jeri

Schwarz, Ark. Males, Wien

Josef Perl Zimmermeister

Bresburg Karl v. Gaspar

Males Bresburg 1917.

Laudente besloper oberst

Acuar M. Sants haec

alme alme ecclesiae

Josepho Ivanec egulte

Fio piscoho Selano

Jepi Gt. fuht.

Imaj na puzop optu 35  
Kamenj rajsoni.

Anno di 1272 / die  
dois an mich / aet  
gbusta e tu eccal

6te maie uginis /  
p man<sup>2</sup> imanisiorn /

tercoz

Neupotki pisan.



87 v. Lu. Lorenz

Cerkev. Cela skupina  
jele starija granitna ali pa  
barvno steno. Skupaj. Aopa -  
mrazem casa prava do bo pri  
zitanje.

Prezidentski in zunanji  
s pritisli in potki gosle  
okna so deloma stena z  
na prezidane. Zunanje in  
prezidescem pod krov. Na ju.  
Keril ladje stanej feda  
meta 1 st. Ladje hit u del  
obike v. Keril feda - to naj  
schuka w. upprva les.

Med pravo kotna  
ladje v. Ladje portana -  
stokana v. Ladje raven les  
stop. Tudi prezidentski  
manara oboka v

XIX - II

vl. Oltar les. arhitekturn  
zavrtel = prekriti steno  
to nos v 2 na krogel stipe  
v Lorenz (p. Ladje) lesker  
stipe. v. Ubanje v. Ladje  
2. Ladje, 2. Ladje - Mater  
Ladje. Ladje = precejske  
pazne ornamenta v.

XVII. 1. evan 2 post

potar v. Ladje ne v. Ladje  
ne v. Ladje v. Ladje polane  
stara Ladje v. Ladje

Pod planino v. Ladje leta  
1816 leto obratno

Jadec podpis: Johann  
Anton Sagatshorn  
Jan 3. Jully 1699

NJK  
1684

MJS  
1690



16 A ↑ 84

V 171 M 7

1695 1705

161R 88

1717 Michel Thollmairer

Elisabetha Thollmairer

Anna Thollmairer

Maria Thollmairer (?)

I C

1693

in der Straube ocher  
Cito Ruedi barer d.  
holy welsche Kol hat  
Zinnis mepolyca

~~Handwritten text~~ - Jahr XIX.  
Ne Stenak 23m

Ein Spiegel von ne hoch 17m  
Cretinik 200ft hoch  
Jahres Juni 1873

Stufe v. h. Blatton  
Ordnung post. od. XVIII. J.

pl. o. d. Flonja Klein  
oblatid grotte pobray

I grotte unter der h. h.  
Stenak 23m. Top drag  
20. Flonja mit Mincay

Helms punkt Mincay  
ostre poty - chry. h. h.  
Flonja - 200ft hoch

Spinnweb ne hoch 17m  
Potodnick. Invert?











nad planu sice kl p m p t  
 p a n e s t y g u a r a  
 Stauferstabo - Jelom  
 vlt slaji

Me vlt napr 1696  
 p o n e l p e t a r e p a p  
 p m p o u d e s t k y i n t e  
 k e n v o t e p r e z i d  
 n a s t a b a g e s t a k o d y p  
 f o l o o b t a n v p a n o n i d  
 l i s t n i d t t p l e n n e  
 P e t k n e d e n b e s a p t o n e  
 C m o r d

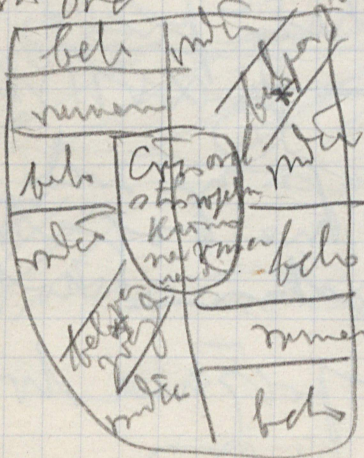

d r e a n g e l o r  
 o g r i n p e t a  
 s t a n d j e s t a

Velite vafite - stant 40  
 Stope = pbeni

k u t a n g e s t o p e d e h o  
 v a t i o n e j n e l p o h i  
 j n a n g e - d e k o r a t o n  
 k o s p l i n o







87 v Pustal  
v Grafika Kapela  
Na jez. de. v lpe baron  
obrona z konca XVIII. st.  
v skafu o.

Na krtjen, keterepa  
samo spashy telu v d  
ad palotna k bjt  
meie v pal obzra  
v mdeii bukajz v plave

(umazanostje - plave  
Em pokusalo - Obnopl  
leje po tleh oraf - klyf  
na deno a rje klet kufej  
obrnj - si. M. Kapelan  
o p - ob magit - ro l

v svitati medkato senen  
oleki natit vrti. Leje plave  
z razpršenimi lasmi

na let v lpe kmo obnye i 42  
pote razaj pletja vltit  
v junej v samozelen mlyj  
v mdeim plave. Plute jst  
justaj ob rbr obzra ob  
y vena rojtnid voko  
menyap v tmo bcl v mdeii  
bet

Plave obzra vrtit, natit,  
dne, oblele jlo na robr  
subane porcho po Mar.  
Kaplakeni, v vdelani  
benarvok vrtit - plave  
vrtit - Severni vokalje  
kuzan z beno dant  
vrtit. Dobe znaita  
junej







spredaj masnice ki me naj  
na leto po letu tri osebe  
vne dno k reb presopu  
angl.

Razmeroma do br  
stila, ikonopret in zel  
interesantna enopret in XVII.  
al naj pre XVIII. stol.  
V zelo slabem stanju

44  
Stara hoto  
Na cesti vstanja va stari  
napredku. Okolijskega  
dravnega jelle, se kateca  
in nje kateca. Fotografije  
prepletajo skopaj in redno  
delov na vlepnicah, s  
spodaj porobe okoli s  
vodi s vepru s dvema  
skopjanca vreten ob  
stencil po ena vrvata s  
ki je v oči lepp omi.

Vzponem okoli naj  
sanktini nam po dve zel  
si tri s roznimi veni  
olake karate krotom  
napredna kateca pri  
Uchi pri de brnjoz in  
Mapis na robu kateca



Wie entzogen ist die Begrebnis  
Wolfgang Swarczer  
Frauen Ursula und Dorothe  
eine päider hausfrau  
und seiner vordem den  
und allen gelawbig selte  
sein got gendig + und  
er ist gestorben an

Spomenik Jurja  
Feichtinger 1583

in klein v. wöcher v. d. d. f.  
Jahrzehnt vor pred. v. d. f.  
v. d. f. v. d. f. v. d. f.  
v. d. f. v. d. f. v. d. f.  
v. d. f. v. d. f. v. d. f.  
v. d. f. v. d. f. v. d. f.  
v. d. f. v. d. f. v. d. f.

14. V. 25. Nova Skifta  
im Ribnic

gnamenje - gozda ob pes  
pota ul Ribnicke stari  
zitanje; manchen Kradatnef  
Hörba postarke na kateu p  
dny helolits ogy, ki jun -  
vati v ystanni po eva 40 glets  
glitro dolbini. Traunische trele  
ij vobere. gnamenje p vitan  
na vhu postarke na vglil  
pustyeri karakter baroni  
viti pti v sadu - vobri  
obest

Man dolbini p eva  
Kulota angloze glavica,  
Katero zivotnjem Kover pent  
viti sadu obest. V viti  
dolbini p eva viti - viti  
doyce, viti boje



Kristusova kupa av. Anton  
- 2. Josef. Površina mla  
dave, rapite rapet mla  
relaj puzavna tuz p zelena  
stubarje rokabla a delovata  
zavrti - karakter motir  
sede XVIII. st.

Lete. Avonice ole  
se Avonice avonice. Stike v  
steno Kristusova tuzerje v  
rokabla v flak ole v  
Esa postanka - kapela  
na volje boje postanka  
A jahyot avonice vaze i  
ole. Avonice zeb doku  
Postanka v set tuz mla  
v vaze p puzam.

Vendar v tuz oltar  
v puzam v enobere konce  
XVIII. st. V puzam  
dvoj dvoj puzam  
v avonice v karakter, ornamenta  
v Monca XVIII. st.

Stika - Avonice v tuz  
Lete Avonice, Avonice  
lete Avonice puzam  
v Esa postanka. Avonice  
zabje dve puzam  
postanka



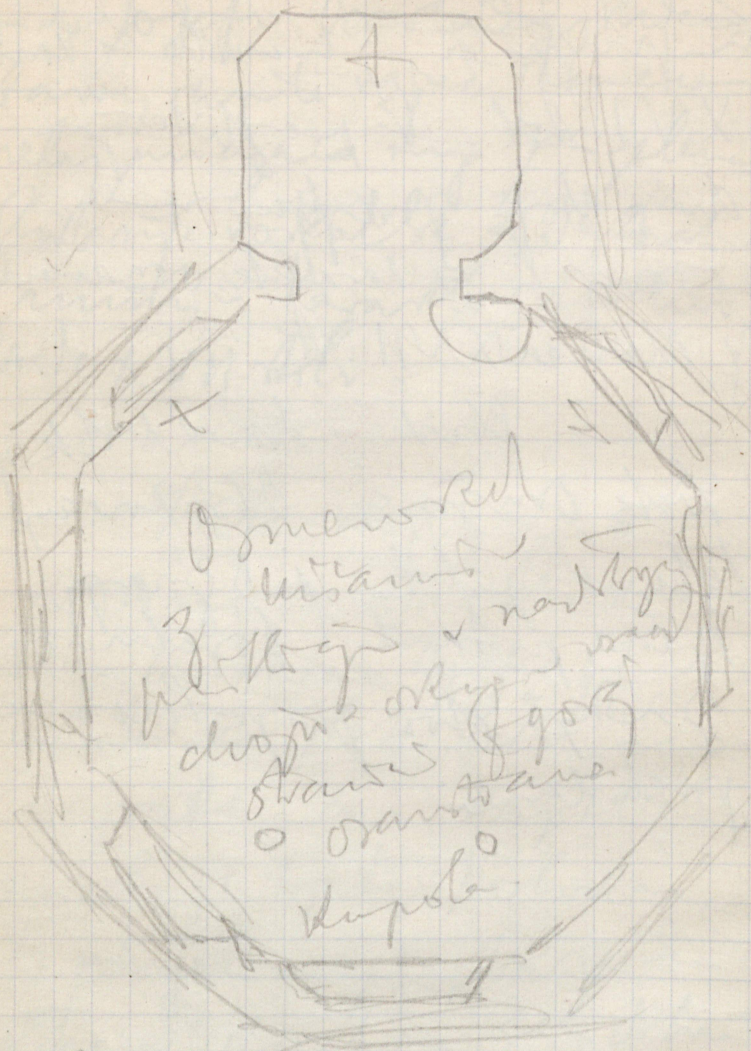

Na stavení portál  
let 1641 a 1671 (mokrý)

První v. národní stavení 44  
obtížně a nákladně bylo  
přilápano s. národní  
stavení

Portál v. národní stavení  
Průběhem v. národní stavení  
St. Lae. v. národní stavení  
v. národní stavení v. národní stavení  
v. národní stavení v. národní stavení

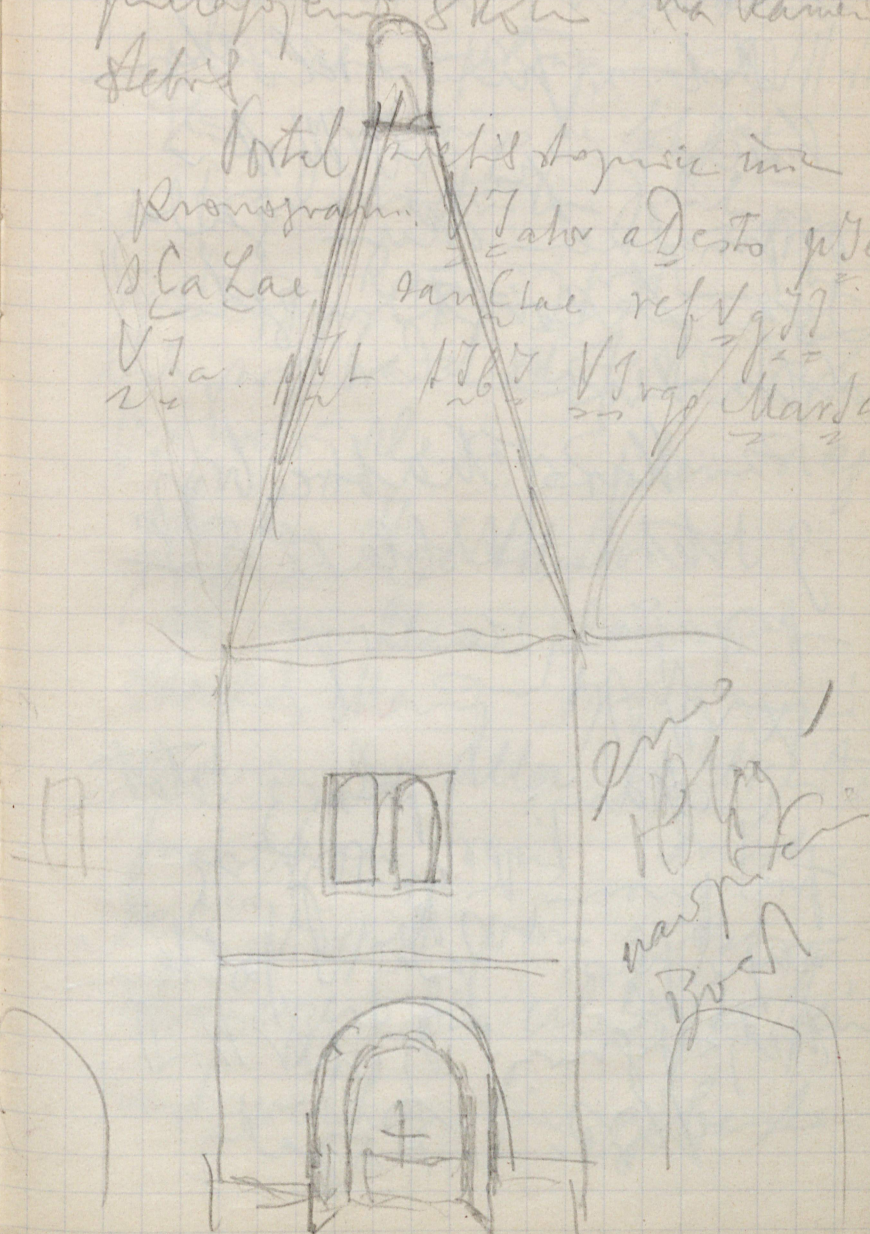











Stubi Marjeta Kortouša  
v Anča Kollarič ob Slavoh  
prijatelj 1. maj 1881.  
Vojna zeta dobro jelo  
~~balgija~~ podluta v pom  
plastru obšten. Bjejeje  
z r. b. b. n. a. m. e. n. t. i. k. z  
8r. 112. p. u. j. f. a. n. d. z. i. p. n. i. k.  
Melal Donacin zidnik.  
Kip je obhajl niso najl  
dabr

trci jezura in Marjet  
ne stankit obhajl kuml  
al pa stadi Matkoželj.  
Zornil je stal na daj pad  
fascido je ob up crde  
podal p. a. n. z. a. d. h. e. d. n. e. k. a.  
in je Kristina Keyelo. Hjel  
na cerkev polna prazdn

1875. Otendex  
grad - rajvalina. Olovino  
Zidarje je obranjen pa Slavoh  
okupin, notranjem je v. v. v. v. v.  
stropij Velika Heljra podobno  
podobje je p. m. e. l. o. z. e. p. a. t. k. a. t. e.  
Stoča obranjen je n. t. i. s. p. a.  
brnil stopar. t. d. z. g. u. n. a. f.  
j. a. c. k. z. m. e. l. a. n. d. o. o. t. o. v. a. t.  
Kodijak je - blizna oboka  
Kled Kuter Kuzus obok  
stomre kamencit Kozjed  
se stend - pa kamencit  
Stebm se v. d. o. h. r. o. g. e. l. o. h. y. e.  
Baza portice. Anter je  
blizna g. t. h. Kuzad Kuzad  
obstank portice je obvinov  
iz v. d. a. t. e. p. a. m. m. e. n.



o programu roboti. Bezovetno  
konstantno - z po material  
svlad apnenec nepotne  
a večno v isto podoben  
tipe. Kamenci oči v putih  
na eno vpih v obliki putih  
okrogel v eni. V kaze  
bolj na salamurto stl. b. n.  
XVI. stol.

## Cerkes.

51

V letom od gosp. prate  
vzh. gronki pravokotni ladji  
je pregleto. Gronki napoje  
pozneje bjezta kv. - g. b. n.  
Rje je v otoku cerkes,  
tudi kon. fasade ob postah pol  
zvonit. Jodel im. Kamenci  
Stresca - sever. baron.  
Obrvi denij istej l. v. n.  
Kamenci otini robot in  
polkrogno zvonit kamenci  
putih. Krogotni g. b. n.  
o. 3 stranicami osmer. b. n.  
svod. b. n. (v ladji v. n. b. n.)  
nostil. p. s. v. n. b. n.  
Krama opravca b. n. b. n.  
b. n. b. n. dr. XVII. l.







lože in sprave  
stan podpis F.S.  
25 okt. 1665.

Joan Christo  
Stadler Agstierem  
oktober 1663.

Franciscus Xaverius  
Reperch Ludvecht  
Anno 1756.

C.S. 1653  
Ferdinandus Loziker  
1740 Ludvecht.

Lejn. poznat antyquarj  
? ornamenta baron  
glacens. Vred stek v  
junj. ne glate presaner  
oparji na Isu - oziroma  
darce -

na juž. ter najhitrej 53  
svoji obliko pl. o. vrh grobnice  
& Trojez. pelec Bogor -  
glavni oblik kamnate mure  
plasa in Bog L, ki je  
velik dekorativna napisa  
roja <sup>med ne gube</sup> ~~pl. o.~~ <sup>ki</sup> ne izgubi  
por hipe obdelan - barve  
kot ne izgubi por. Velikom  
Fornmal Bergant.

ko sta stek jantir  
stehi v glate ornamenta  
vred oblik dvesto pl.  
o. v atok 2. Valerij hope  
pohrapi. opotaj metel  
skrajji ne oblikih angeli  
Ketrsoj ref. sprave  
pohrapi 3 barve in  
msto - prave







17. L. Gregor.

Škani vel. oltar je imel napis  
z l. 1760 naredil Postl.

Božkove je tudi cerkvena  
križnica iz 18. stoletja.

17. <sup>velika</sup> Zg. Slavica.

Cerkev -

na postah krompirja -

Jvo al Ma De Jpara

Lask Jenski Vl Car Jat Vs  
erekit honorif.

Jedlova jezica  
dva km. št.

3. skrajši je 2. pol  
dva št.

vel. 3 nadstropje. Stebe  
z železa. Vse pokrovo  
kino žarila. Stebe žarila  
tudi anjeleški stave  
Robert.



Kyji d' b' g' i, d' c' o' t' e  
P' r' o' d' u' k' t' i' o' n' i' s' t' o' t' i' s' t' i' c' k' i' e  
o' t' o' r' i' t' e' t' i' e' i' n' d' e' n' t' e  
d' e' l' e' n' a, d' e' l' e' n' a  
d' e' j' e' d' e' t' e' m' e' n' t' e  
v' e' t' e' r' i' n' a' r' i' e' s' t' a' n' d' e' n' t' e

l' e' v' e' n' t' u' r' e' s' t' a' n' d' e' n' t' e  
i' n' t' e' r' n' a' t' i' o' n' a' l' e' s' t' a' n' d' e' n' t' e  
d' e' m' a' r' t' i' n' a' n' d' e' s' t' a' n' d' e' n' t' e  
a' n' d' e' s' t' a' n' d' e' n' t' e  
o' t' o' r' i' t' e' t' i' e' i' n' d' e' n' t' e  
d' e' l' e' n' a, d' e' l' e' n' a  
d' e' j' e' d' e' t' e' m' e' n' t' e  
v' e' t' e' r' i' n' a' r' i' e' s' t' a' n' d' e' n' t' e

B' i' b' l' i' o' t' e' c' a, d' e' l' e' n' a  
d' e' j' e' d' e' t' e' m' e' n' t' e  
d' e' m' a' r' t' i' n' a' n' d' e' s' t' a' n' d' e' n' t' e  
a' n' d' e' s' t' a' n' d' e' n' t' e  
o' t' o' r' i' t' e' t' i' e' i' n' d' e' n' t' e  
d' e' l' e' n' a, d' e' l' e' n' a  
d' e' j' e' d' e' t' e' m' e' n' t' e  
v' e' t' e' r' i' n' a' r' i' e' s' t' a' n' d' e' n' t' e

L' e' v' e' n' t' u' r' e' s' t' a' n' d' e' n' t' e  
i' n' t' e' r' n' a' t' i' o' n' a' l' e' s' t' a' n' d' e' n' t' e  
d' e' m' a' r' t' i' n' a' n' d' e' s' t' a' n' d' e' n' t' e  
a' n' d' e' s' t' a' n' d' e' n' t' e  
o' t' o' r' i' t' e' t' i' e' i' n' d' e' n' t' e  
d' e' l' e' n' a, d' e' l' e' n' a  
d' e' j' e' d' e' t' e' m' e' n' t' e  
v' e' t' e' r' i' n' a' r' i' e' s' t' a' n' d' e' n' t' e

P' o' l' i' t' i' c' a' n' d' e' s' t' a' n' d' e' n' t' e  
d' e' m' a' r' t' i' n' a' n' d' e' s' t' a' n' d' e' n' t' e  
a' n' d' e' s' t' a' n' d' e' n' t' e  
o' t' o' r' i' t' e' t' i' e' i' n' d' e' n' t' e  
d' e' l' e' n' a, d' e' l' e' n' a  
d' e' j' e' d' e' t' e' m' e' n' t' e  
v' e' t' e' r' i' n' a' r' i' e' s' t' a' n' d' e' n' t' e



Danalo.

str. 48

- |                                  |           |
|----------------------------------|-----------|
| 1. Goropeke, cerkev              | 1         |
| 2. Dobrušičeva, cerkev           | 3         |
| 3. Ćiri, stara župna cerkev      | 4         |
| 4. Brezje - Sv. Križ, cerkvi     | 6'        |
| 5. Trata, cerkev                 | 14'       |
| 6. Krednja vas, zramenje         | 15'       |
| 7. Pofane, farni arhiv<br>cerkev | 16<br>25' |
| 8. Log, zramenje ob cesti        | 24        |
| 9. Cerkev Sv. Volbenka           | 18        |
| 10. Brode, cerkev                | 30        |
| 11. Lzminec, kapela ob cesti     | 31'       |
| 12. Pkofja šoka, gipsnišče       | 32'       |
| 13. Sp. Logatec, cerkev povič.   | 33        |
| 14. Lipkriica, farna cerkev      | 34'       |
| 15. Sv. Lovene, cerkev           | 35'       |
| 16. Boduše, fasada cerkve        | 38        |



17. Solvava pri Šofji Lohi, looshi  
quadri i Wolkenberg 38'
18. Hliviuc pri Pūštalu, cerkev 40'
19. Pūstal, grajska kapela 41'
20. Šofja Loha, Hafner Katačina 42'
21. Stara Loha 44'
22. Nova Šifta pri Ribnici 45'
23. So dražica, cerkev 49'
24. Biterik, grad-pago. 58'  
- " - cerkev 51'
25. Sv. Gregur, cerkev 54'
26. Kq. Šlevica, cerkev 55'



Marija Stebo, Skopje lokalno  
F. Tomar 42900 s kijom  
od punstivani po  
obavesti dary (6000 din)  
Kapitel, epe neje gnetno  
gnetno gnetno -

A. Vahid 41.000 din  
bez polke -

---

Lj. Ribaric 12.25.0.

Lj. Ribaric 12.25.0.



