

XLVIII

XLVIII

XLVIII

To sketch

1928

19/6 78 Gornice,

grad - kapela

Pravougaletna arhitektura z ravno
stropom in prekrito oshkova
križna pisa venecijanske. Motiv
val - taler - ve okrasen s štud.
ornamentiko. Vozil / 4 štud
stebri z bogatimi kornikovskimi
in kapiteli vodoravnimi
in valovitim tjembo karatlan
- obliki plehid ljud, oprejen
s popladi obliki ay pas
- rane. Zreho elefantna.
Križna pisa vodoravno kapela
lep vog, strukturno
zaherovata, klone ne
dveh konzolah in
stropu in val valem obiri
s shko obroj gota
strukturne

Leta je ročaj nastojarske
 žilke, olta, slatka, ahar
 petung, ahar, K. K. K.
 ornamentik. Na vohitel
 got, ahar, dr. angefa.
 Vatik, a. Juki, - reo
 angefa, planda, to z
 kledra, angefa.
 Miti, slata, Menunje
 ahar, a. Franu, den
 Salerij, olta, a. angefa.
 Menunje
 Me tropu, bofata, jasna
 vane, kista, mang
 olta, a. angefa, a. gve
 jeme, a. Praku, sel.
 Ma, jez, stan, (lar)
 doc, slata, Menunje, gve
 Zena, kledra, pol, a.
 Franu, Kasar

spavel, planda, a. Franu 2
 Galerij, Na, den
 ahar, na, vata, pol, ahar
 volif, Gubfanka, Pol, gve
 - ahar, ahar, a. ahar, ahar
 slata, Pragma, ahar, a.
 Kistur, pak, kupa
 a. Mihel.
 Kapeta, je, ahar, a.
 Vole, malef, je, ahar, a.
 olta, a.
 Arkadno, dranda
 a. ahar, a. slata, a.
 na, ahar, a. pol, a.
 bestur, ahar, a.
 gve, ahar, a. je, ahar, a.
 g. roloko, ornamentik
 na, kapitel, a. pitastro

in pot pohodnim židci
na skini.

Ceda kamnina pota -

gromje nadstropje na
dvostrani mince ali
arhiv arhivski veliki
skala.

Stolice ob planini
travni in puščice
isti in kjo rokoko -
ornamentika. Skotato
pochno bogato skrinja
vohke vejan, ki je
kamnina pilgore.

V nadstropju je v
galeriji travni mela
dvorana za pohot
po stenu s skrinjo
po menajstl avtoru

in skrinje s 6 stena
na stenu v skrinji
(pota) na antine terne.

Tudi stena med skrinjo
na dvostrani je skrinje
veliki skrinje skrinje
skrinje skrinje

gradje in 4 travni
okrog zupatej dvostrani
skrinje skrinje skrinje
skrinje skrinje. Na
okrog napravi vohke je

na skrinje okrog po
okrogel stolp s skrinjo
na skrinje na skrinje
s skrinje skrinje.

skrinje skrinje
skrinje skrinje
skrinje skrinje
skrinje skrinje

19/16. XX Ladje

Arden.

Ma ser stran ochypan
meny stita plys. Marbon
} Deleto do pres. Obryane
pol v avp leu stoz
Jezu dojn najejn inoio
vazpitanje pred zebj.
pominja ne potobnie
kompoz. nemode raneam
I Dinec. Ne glari spitanu
pobuvili kol vedkostu
XVII kl. Tip obrap - ob
usent dhrivie kati gane
tut zato. Debe ju chur
tut, obrap kolont pul
ne diano bje rufaven
Dobre je XVII. kl.
Napr ve belen traku

feraj. Ego dilecto meo, ch 4
ad me conuerso eius Cant 7.

polaj. Aspice quam
tenebris pic aruit ocellis
Mater amans / Mater
Languet amore patri.
Hanc Imaginem ex
tenerrimo erga Deo para
virginem Patronam suam
affectu Ferdinandus

(4)
Iijces incidi iussit
Althome dnta plys.
or. Notburga Id milidit
bruce ve leu - kor.
v gajfi me pupub.
Dobe Ladje pozne
strny. Jelo raptyn
ob glari Isuegi
Aopedeje

na splošno. Novo platno
stajmo
Na domu visoko vzhod
problematično in par la
Lager et nepono na
soba. doba. Abn.

Krize post. z. p. l.
XVIII. stol. Procep gods
ab. zelo. z. am. m.
trobo. obra. m. t. n.

V vel. oltarju. Peto
Mleci. p. v. d. l. z. d. z.
m. o. j. h. i. b. p. ar. d. e. t.
ne. n. e. d. o. b. a. s. t. a.
b. y. n. o. s. k. e. p. r. i. d. L. a. y. r. a.
S. a. n. y. p. r. i. g. e. s. t. o. g. e. h. e. l. o. r.
N. o. t. b. u. r. g. e. , f. a. m. a. z. a.
K. r. i. s. t. i. n. o. v. e. l. o. t. a. r. j. a. s. o.
D. e. l. a. r. a. t. e. m. i. z. 1. v. e. l. 18. s. t. o. l.

26. / 18. / 18. N. Rok

Probohnik. K. e. l. j. e.
p. r. i. v. e. l. L. e. r. c. a. h.

Cerkev. Vel. oltar. m. a.
ne. p. i. s. t. g. o. b. o. v. i. u. s. t. h. r. o. m. a. n. o. v. i.
Nov oltar. j. e. u. l. e. t. n. 1770
od. h. a. n. P. o. s. t. e. l. P. i. e. t. o. r.

P. r. a. v. d. o. t. n. a. p. a. r. j. a. , P. r. o. g. h. t. e. r. j. e.
z. a. s. p. i. e. n. a. s. 3. s. t. r. a. n. c. a. m. i.
o. m. e. n. i. s. t. o. t. e. , j. e. p. r. e. g. h. t. e. r. j. e.
j. o. n. i. s. p. o. z. e. z. a. n. j. e. n. i. s.
p. o. v. a. t. i. l.

J. o. n. i. s. g. o. b. o. v. o. s. t. a. r. e. j. e.
i. s. t. a. n. j. e. c. e. r. k. v. e. n. j. e.
p. o. z. n. e. j. p. r. i. g. t. a. n. e. = p. r. e. o. n. a.
t. r. a. n. e.

Stene laji poršane se
koliko dolika zupenajo
rebrje polkrogan okon
Ne fazad obledela
peta obredne pre-
Ma darim prelati portale
kronogrami Crepant 1665
an Ma 1665 renovatib
per 1/4 Tra 1/2 1/4

Ma plerenu Renovatum
est templum Dei in
onorem Dei et S^ci Rokelli

HBU

očinu reparačioneto
po stavje nap, 1/2 in
la perozem omik
V stenal zasitani

pravilni olvini kamentil 6
okor

gromit spolje massive
pravilnosti in tisi vha
stara cerkva prede,
vomenolstvin - je prebit
o pločnicarstvom kovem
Ma portale zaključje
letnica 1769

Obsto ploda fona,
zonalizirani v letih,
preplataje zonaliziran
v letih.

3 oktobrji 172 jul XVIII. 17

Čisto cerkva. V naveje
an primerno novo
pohromitar. V celoti
šteta n. Roka o pohromitar
in anst zavestnara

ve štiti dekorativno gibanje
a v poznane rok - skladane
belj suho - V atrij naj sta

oklana v. Agate, v severu
v Lorcne. Kleicne obla,
v lantna smet, roje
polej nje

Poklonenaj v pridu
dobra obryglaty nom
ostati obla. Jeli zuti -
rob at d. tnd. jehs -
pudeis to bito dobro bryglaty
hnd na obleral vechu
selany je prepusta Rucna
oklona ave oklona -

Vzarditlyj vrbu
v. Dostya v. Ubanic (2)

pepeza
Zarditlyj dekorativno

Jelo 2 spol. XVIII. At. Blizju 4
Ameri, iz katere je nje
oklona

Tal cement
v pruzhtaryj Rucna

28/6 W Skarnica

Pamiatka sk. Podg.

Stara propozycja
Karna. V pokraj
Skycie u. Lucej me
2 Skypinam u fer
Alestia z... u...
obraz z...
projekt

Widzisz Alecia
- Skycie tole...
Ue Inp...
Kuzin...
Manif...
K... Jezus...
ob...
1800...
top...
manif...

Mapa na taln na 8
okrom...
Kronogram: HIC

OCV... LVC...
HIC LVC et &
ardet

& Wat Inso...
Tre red...
V... Interna...
M...
SIC...
LVC...
D...
WMIII

Pal glamo Albin

Ollarija:

Anno 1776

Renovatum 1874

Donatena 1915

Stylus notarius

Stylus notarius

quodammodo in pi
centis in appuena

Reprohobit

9 stylus in lincis apu
moy - zeno deo

quod 3 blm delecto

stylus Albin.

CCCCCLL VW IIII 9

8 L VW IIIII

M CCCCCVVV IIII

CC L VVV IIIII²²

15 M 20 C L V I
D 10 10 14 21

125 M 5
32 M 25 + 35 + 11

27 M 25
35

597 IIII

84 96
17

28. 10. 1917
Vatle

Jama kronika

Prvi jupnik Peter Janic
28. 1915.

1917

B. II 1917 jup c. drehter

Šmernef. oba veloka

v Rejnjuh oba veže

isto: Maruina, Turova

Turova - Uhit

v Vatlah so ostali trije z veli

Rin

Hpt. si enep ne

in am. jori, v Vatlah dva

Vatle no 1914 Jamas ²⁰

Vatle * 892 kg 1122 2668

Šmernef. 841 - 1070, 2893

Šmaruina 573 1320

Rejnjuh 523, 905

Turova 589 1185

Uhit 581, 851

Jamnik so v let barbene

Behe

Tut na Maruina barbene

Behe -

Lajc 1910 Mj 1385 tr

Ročnik III 7/75

Šmernef. 810

1922, Jamnik veli -

Fabernadel
fataf v rade zary
19 FB. AB. 00
Kor norys nrydy
Stebr rydempensig
emparanura
Kym - demb haver
all fako pehober
zelo by bronast tetur
Zdrogani ste
wh

28/6 18 Prd v hodon 11
v va Bukovica v rade
stebr Tramerig
Kvalitativna honsa podbe
vel i postreben presedat
v hodon. Me te gita
Stebr Kvalitat preser
Kl. moir kammit baro
propiliran veme v enj
fabernadelna nastara sl
4 gubrofeno zaryben
v hodon i pivanitka
stebr hofe puden
Manka miki z norys
v hodon. piskar. V
N vish se nrytore. Marbon
z tetob - Ruzang

Mengyo

Stallega prau
Pravokotnik

ved' moz veza
ravni na tve stopni
Re pravouglavna v gornji
vezi na desno stopni
na naslednje stopni
Pravokotnik 4 stran

Arde in opere

Ne jazki ste v pletenju
arhade na 40 stopni
Kamenit skid o plet
Evin bel v naslednji
enaki zivane arhade
Iz vej vani v prenos
Kamenit plet 3

Leto 1843 M. S.

12

Priloga paraba (vina na)
pobolšan v Arde trikotna
celo. (Arde pasnik -
Priloga nastavnica -
Nadstopni in pletenjski
Arde trikotna celo dvojni
9 jonski kapiteli plemen
stani mitali skid

V pletenju plet
Nostanji nastavnica 13
pobolšan v Arde
Sulqumaru dve kati, ki so
pocpletata vezi - 'ljet-
Iz jonski pletenjski pletenjski
Letnica 1843 M. S.

per naras par je na presjeden
i redarnoj

Okrog tega portala je ston
oflasti bluzven portel
(reij svega apnenica)
z volubimim plemenski
knti me dakeri
vred nad prebado vgu
kamen i grom okon
predstavja prepast ven
saudu portel i postlaten
lokou ka vglit tetur

1567 (obnovljen)
Vid portala dva goba
Kipis dazita dva panteq
en lev i des
Me vrbu temi i naj
gibi okras

Levi gorb. ^{deli} z vetri lozata in 13
vsej

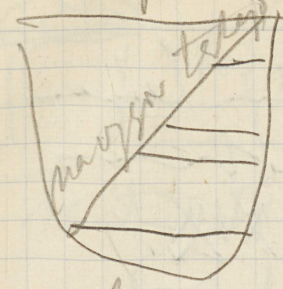

z vetri lozata in

desno.

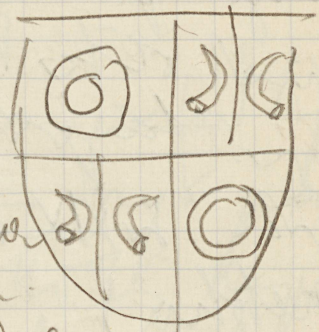

gob fino kamur
vred i vclan

Na gob vclan om napj
gob se naravno pmet. Kovina
plosta i napinomi
i Jorg i Haller
Es. zergt. alles.
Martha. Hallerim i
Got. Wilpo halen.

Starebo prau

Kapela hawan tem
stropu pravokotnu
Prejeto leto n. XIX.
Prejeto dajerkoepje
kubi. v XIX. A. May
neboho

Plainsu polopje je
klopa yohen l. 1895
pop. pomolcu
Kament. glav. potle
MS 1840 prave
K. Adwona.

Portal kapeli
Kament. sama presladi
volutni Ribi ne nye

208 - Vred' dober }
| ~~begin over~~ }
| = najb. Dec. Omripe
| let. 1843.

Portal pinnicel Ljubla
PW huta dny. potlog
v levan 40th kapela
den tel. a potale novo
ypay ve prazntane
betoncov potlog
potle. j. yobon zeny

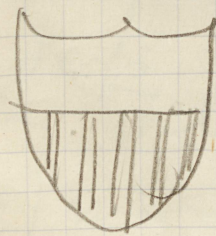

huc ob
skupinjal
4 leti cas

Romantian
oblitni per
Clemente - kase mure
Pradonkera usdel

Steber Breymadegus

Kamer potstaver skopl
stebe kajntub, pflaich
Rip Ripis: Manje
bez menlega izvirna
ercha spodete potavit
Menzes 1857

Relief Tomaz pra
puzovanje ravnice: dno
zoprat in most Brej

Kabate

Jednina: Kule ob
okul: a leve proti dnu:
Bavica ornamentu
norm okrog
a) val okrog b) ob okul
c) pot okrog

- I.a) v venen dno stupane
zvrhke pava
- b) Hartleki z lami
zvezanine v stop
druzi v kockasto obliko
in tihlasti klobuk
- c) manj razporeden
pokrapi in ideja ju
kaj zrtalo dno
zdelaj nastoja niti

II. a) Wzrost do pros napr
rana plaw

b) Cmcz z whawon
brdat Turko turbawon

c) v pokrany 3 pskajon
maj faufi

III. a) Sctrowyda plaw

z janki prsi

b) Do pros ztu v
modra, woda, wot
okry wate, cna

prepone okry wate
bela wotba splaw
trawon ne plaw

moj z bly lea
brjraw, v trowlsh

Klobuk - Jelen papir 16

c) Plendz plaw wot

z janki na lenda do
Togafu pofub gata, wot

Wot barok, wot
spal, jgaw, do Rjgaw
goda w plaw

IV. a) brjraw plaw
z krowon wot

b) Stawka jtu v wot
opet spal z plaw
trawon, ne plaw spal
wotraw wot, wotraw.

Wot form z belon ornament
Wot wot Klobuk
plaw wot

podste papir
d) v pokrajini vedela se
skodano cvetja in
cvetke rože. Kuleri
pukajo odpru starih

V. a) Jenuho popravje
zopneje pejskonal
fals topnja nas
celom

b) kralj star moj
dny star 2 moj
z razdelitvami den
- razdelitvami (kralje
brak -

c) v pokrajini moj
jea ni moj je
jed - papir

Kardratne kralje legint 27
voj v vprazen kralje
je val melgator. Na
voje zvelat fant, jaz
jena, ki v prajato vada.
Vojaka me leni kralje, ki
meha valivajni vna
naga jena, kaj moj
vobke vna.

II. Antona pokorje z
mako z rojane vna
ne leni kralje pope z izosk
motri ofuzi v in kotel
na den nap moj raji
ty case pit, jeni
z vprazen leto oset
v oqroch ley mal sbr

ZADRUŽNA GOSPODARSKA BANKA D. D. V LJUBLJANI

LJUBLJANA

Delniška glavnica in rezerve nad Din 16,000.000.--

Vloge nad Din 350,000.000.--

Brzjavke: „Gospobanka“

Telefon 2057, 2470 in 2979

Račun poštne branilnice
podr. Ljubljana št. 11.945

Centrala: Ljubljana

Podružnice: Celje, Djakovo, Kočevje, Kranj,

Maribor, Novi Sad, Sombor, Split, Šibenik

Ekspozitura: Bled

P. n.

ks

Ljubljana, 17/V. 1929. 192
Miklošičeva c. 10
(Jugoslavija)

Gospod dr. Fr. Stele,

Ljubljana.

Junj

Prejeli smo Vaš cenj. dopis z dne
Nous possédons votre honorée du

in knjižimo
et portons

	v Vaše breme à votre débit	Valuta Valeur	v Vaše dobro à votre crédit
Za izplačanih Vam v gotovini	Din 3.900.--	17/V.	
<p>Z odličnim spoštovanjem Zadružna gospodarska banka d. d. v LJUBLJANI</p>			

III Pokraj. Bachus
je podel goste slopin
in moj prvi slopin
noga potna Baka
in moj prvi slopin
vez. Galaj dvočupri
fen - ka de' spomein
3 vazo na vln.

2076²⁸ Fluda 18
znamaj
kamenit peščenat steber
kvadrata potstovk na vje
steber kvadrat pravega
deja naravnim v dva dele
o plitvini voparini mbari
goraji sel z barvni profet
malonapraf sešefod. V up
prerobotne vintelo plitve
gostanke ml. gora pra
modna stebe na posibi
smeni nastanka. Na nro
kapsana letnica 1602 dvakrat
Chilo: Mary. n. Florjano
nek vchnik muscener

30/6 28 Jo Pavel

Carus

Stolp, porisan za odazje
line, niso vidne polkrožne
zravnice.

Skrepi drozge / klame
vrtne pravokotni pesčen
Atrij deljene, konzolni
kapiteloni in drozgi
poldrožni lok
in vlag / zadržane

3 jeločni zvonovi K.T.D.

MCMXXII

Pravokotna ladja na
vetrovni valovnik stane obok
Ciparisti - gubece
fala arhitekturna rumena
stena lahka bovine barve

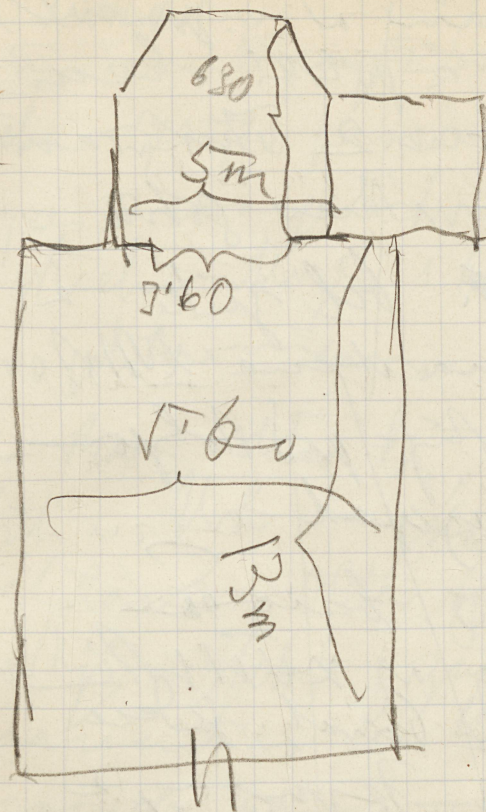

Tri valovne garzela
na 2 klame in 2
stebri. 3 lokil.

Praght. gupren 3 ste
ornamenti - steno opazuj na
vlag barvne gube, na
rjevanje stene obok barve

Proskolupni a vepani
by vber a potrat skem
na temena 2 Turkovana
kroja - amer gotite -
siv ~~svet~~ bel zite -
suvicna stena XVIII.

Jakni stize pod nozom
vlasti zjed

vel otter baroco
shene y v. XVIII.
traj a barol, seden
krajce, jezov, 2
stara 2. oztal 3
ko krajce bryant
bavien ob dnu tabernakl
2 mtonnu vrbarsky
kerab. 12 pot hod
mivaru.
Injnicca le, Pgarok

20
Kreca XVIII. balustrada
monu vepni pappi i korytko
2 stehi geryft parol, v noal
krajce 4 vepni stehi
da stehi kroja 1 tablan
vovo poltrouvanu.

Les. stran otter le. dvo politory
stehi v. Kch in kret s fontan
prechrami. Otter y dnu jela
spolky stehi 3 zvacitno
ornamentu. - Kuba y
barocnej paraj - Atida
ob stanel dnu korytko
vohute na isti geryft
in ve okroj parne ornamentu
Kch v.

Gužni jupben ten
stehi 20. Volben -
klicu vetricu pri vobedni.

Uto - vinda to to oboga
Stebn - palejstih listov
tina ornamenta. heh
jovda - d. XVII. stl.

^{in XVIII}
Kanonaller patra
qz vednide na fobul preprats
Knedto el ohusu repare
lepi tiskni upla oval
razlondit tiskare
de per. papir Augustae
Vistebcom Typis prae
Antonii Labhart, rever-
ae seren. Principis &
Episcopi Augustae
Typograph.

Te do vrasav. Kolovra
vini stih.

de balustradi konvini
pajdarstva vika zar
XVIII. stl. de j

stran. padee na Partas Kong 21
na Jugi na Vrh - v. Volkernd
2 noveje kamenitne postale

Fasala obmanjaj 2 putatov
Stoche iz stali. Fran
fde. Polp uravajlenj
breg postalka. Stoche iz
ploccime gvozei, tvoj cebaf

Vstava uradne upitanj
vci nagrobiti znamenit.
obhaj obitans postopab
velika polkovno postre ohr
slavna postala jmo leta 1897.
Zlati, sjeht - ladje post
zap postassare.

de storgi del postaly
mudicnate
Purmeve barva postbis
ste - v. Rudolpha ohr

Okna w lba mój
i bawo ołowca - brylki
ten isto pędzako myko
bawo. Półki pędze
gobel i pędze pędze
i brylki i k...

Comer pędze
- obolana pędze
Pędze w lba w
w lba w lba w lba
daje brylki pędze
pędze. Pędze pędze
w lba w lba w lba

30768. Khan

Comer

Ma jny. Ten gony pędze
le wto bawo pędze
A bawo pędze pędze
w lba w lba w lba
le pędze pędze pędze
gona. lba w lba w lba
Ten brylki pędze. Pędze
pędze pędze pędze
pędze pędze. Pędze - pędze
pędze pędze. In pędze pędze
Comer pędze.

Arhus

Japtsnit o jibany elarje
Fynne cerkve Thann
1742/4. (Schmidtjupnitske
Seyden.)

16. apr. pustil iz Gabelane
Harbuid Maick i Alou
Kako to ul 28 - pustil
pustil

Pictor Franc Reinholdt
i ltu jupnitske en meci
iz tuda na jupnitske plezil
14. dn. Dabso nur
8 R i 2 grom, za barve
9 pete

Invent. und Verbarium
vber die Pfarr St. Georgii
in Janchen im Herzogthum
Craai 1667

Der Pfarrhof alda zu Janchen²³
ist ein alt. sehr sauberliche
gebau eines garten hoch
warinen mer ein gemauertes
Zimer, aber stoben, und
gemauerte Cammer, und
Kuchel vnderhalb aber der
Keller ist, auf der andern
seithen aber seindt drey
hitzone Cammer, zuer
haltung des Trabts und
der Fruchten

1720 - 1722 Zidana
Kapelle in selva d.
Lucije na Taborn pri
jupnitske cerkvi
1750 zidan Holp pri
cerkvi v Maslaja (forve)

20/6/28 Vol - part

Reisen mit opomenu
gory a soudu steb
Krotus - dva lejece
genje, to trohka na
rogave a na ruce
dane na poslednjem
dnu na vtrahu par
N Arabu a dany
pope z nazy obeti
z vofatim jirbler
d. XVI. st. Iba
napisil vce anket
opomenku p. par
Me dante je vsta
Rame z repod

A. V. G. J. D 1540. 24

Vadstopye Kopyje to vni
Quagliero Kromaye Karije
ij Kopye lpy byanske
Melma

Cebu a Kromu baroua
Kopyje

Kopat Kamevit
baroua portal z gbt
in volutu atik

na vsta opomenka
Cs France I. lep
klaseje i dva
klaseje a na muzy
i oblike vsta tempel
(biblioteka z muzy)
Zadny portal in ltu
1698 - inv. d. a z muzy
l. 16

21/10 Dal

Cerkez

Plamni protiv pevnosti
skladu vomechokomnu
i nivanu pa vseh
strandul - polovaze
Migrony cyrepa
citna kupa

V pruzhskij
na dnu gotat kol
= po metru rob =
pometel okada
paprute nivan
nutro

Na lenu gotoke dolbu
s kramu Kovacu
mvezje fa vate
Napisi o pomethi 1853

1/7 28 Krumpholt
grad.

Intret: 1. Meznaua zure
v bels arbi, zletu veze
opiji bels cipkati roka
Popolnoma potitana. 1. pr.
XVIII. 1. Mela pul pa
Kostinys zutun
2. Cas Karol VI. Valni-
notranji okvir, velute famly
perfundat klobuk na pl
Dal pam, na lenu kramu
Popolnoma potit

3. Val. Do pasu.
V emi Mela krotka slabota
krotka. Viji bel podrochni
Alpa famly. Po Mant.
ei por Webern
Pa grom napis: E.S.

V. K. A. E

AETAT: SVAE. 22.

Dobro obranje

4. M^a Jos: L: B: A

Rechbach Frater
Benedictus B. A Rechbach

propositus quocumque

Jo pan. N. Schorn oblen

krato-famly, 3 leti d^o

kyzgo Kapiton

Regule S. Agostini

zaly mtra i palce

Prestaban. XVIII. l.

5. Maria Anna Elise Bⁱⁿ

Rechbach geb Jfn. Gaisruck

Jo pan vinda lamfy, lesn

uinde. Ma Joni zporj geb

vapir: M. A. B. de Rechbach

N^a C^o de Gaisruck an 1720²⁶

Obledelabona prestane
Umety melovet

6. De panu vlym XVIII. l.

Prebrat. Blym dny lamfy

de dny q^o i vapir:

F. N. B. de Rechbach

A^{ts} ae 25 Janu 1700

Pater J^o C^o

Opohnoma prestane

Jo pan dolyt paje quicaste

Prebrat. C^o glats obste

obledelabona aratim, cipkan

Epke tnt pe rollam

Ur led geb - vapir:

C: M: A: Rechbach 16 31

abarus F. C.
 Populmonia pestilans
 8. - Do pasu kod obilut
 C. a obelca s ciprastu
 oboru ay pu - orane
 Vesprelita je
 Horaj na dan 2. sept.
 M. F. de Rehbach
 Ha de Ruestorff an Hobt
 9. Do pasu V. om obelch
 Krauzo odny vati. V. dan
 Kupice, levi robande.
 polna op. Easte brate.
 Kapa na dan Horaj.
 Carlos A. Rehbach
 1892 atavus F. C.

Vesprelita
 10. - Dops na jutro
 Semu zelena omu op. v. a
 obelca s velice belu
 oratnikom. Polna brata -
 dolgi lase - Me levi
 Haber s gub na dan
 raps, H. S. R. Z. O. V.
 Landts Verweyber in
 Grain. Actatis snae
 XKII. Anu DCVIII.
 (Svon Resq). N^o 12 (Mank)
 Delona pestilans
 11. - Do pasu. 2. p. XVIII. v. l.
 Semu op. v. obelca s levo
 gestikulira. Krotka
 bele fasulje.

lindae zelens oborta
Sukinje, jebo slabo
stajit, vs preskranj
plamni Polcarp G.
Christalniger.
Jadaje na listih vapis
- jebo

12. Jem do pon. Dvojeto
Arapskane muzeu gregorane
obleke. V levici Dvoj avet
2 dnos pe pbe plasca
De levit spoz jebo in vapis
M. C. B. de Rehbark
na: Arm. Barbo de
Wassenstein de^a 8^{1/2}
37 Ann: 1742

Bystronoma probo preskranj²⁸
13. - Dopen V ruderasto
rupan outking obraj
byato stajitanyi, Ale
lemly - Rehbark -
De levit spoz jebo in vapis,
7 av. (1) 1, 2, 3, 4, 5, 6, 7, 8, 9, 10, 11, 12, 13, 14, 15, 16, 17, 18, 19, 20, 21, 22, 23, 24, 25, 26, 27, 28, 29, 30, 31, 32, 33, 34, 35, 36, 37, 38, 39, 40, 41, 42, 43, 44, 45, 46, 47, 48, 49, 50, 51, 52, 53, 54, 55, 56, 57, 58, 59, 60, 61, 62, 63, 64, 65, 66, 67, 68, 69, 70, 71, 72, 73, 74, 75, 76, 77, 78, 79, 80, 81, 82, 83, 84, 85, 86, 87, 88, 89, 90, 91, 92, 93, 94, 95, 96, 97, 98, 99, 100
a Rehbark de¹²
8- 43 ann: 1742
Dop. preskranj

14. - Dopen Jem. Gm
obleke bele Epke ne
post obraj. pohlantee
Je. De levit spoz jebo
in vapis. M. S. B. de
Rehbark No de

Western 1876 Ave F₂ C₂
Populm preslita.

15. - Do pasu / un' oblat
Del cipkari obroti ce
rame - pasu. wosa mes
pust. Dupa preslitan
stray obroti / karkta
obroti preslita.

W. dnu spora / prob pas
aspis: Mit F. De Rechu
pach N^o Troin De

Purgwalden 1877 Pro.
dwa F₂ C₂

16. Do pasu / v gele
plan dypin. Dolga
lent.

15 preslita
Koplan

17. - Do pasu. Enopsonya
mukun - Rudei glata
vezena gody Razparan
rotani. Del tarabnik
→ zepetruca / apara
Popul preslita. V. dnu

17. v. dnu, 'Ne dnu'
spora / prob. Koyi: Margi^a
De Rechu N^o
De Nardegg 1631
abava F₂ C₂

18. Do pasu. Br. dnu / v.
lens opivara / dnu ne
leni. Popul / dnu
preslita

Wapen juley Josephus
Freyherr v. Reichen-
aetates Inae 41 Ray-
kon. obrüstliedtenant
v. Kleinholdt Curassier
Franc^{us} Linder Cambray
Pinxit anno 767.

19. Do pan vplem
one vezem oblek-
1. Jena mak kuzice
Beausc obry vrb. de
glan lpa statratua
arber. Kostumus jani
pop. pres lntu. Jbne
ber. Jf. kays- Marti
de Reichenpach p. 2 de

30
Kallenstein 1592
atava J⁵⁰/₂ Chl

20. Do pan v. one oblek
belo nepubant vrb.
Bel potratnik, Pop. vezem
ay domo panno. Bred-
manu, Jbji em lant
Jbne Jbne Jbne Jbne
M.C. de Reichenpach
1657 Pravo J⁵⁰/₂ Chl
Pop. pres lntu

21. Do pan. Una belo
vezem oblek. Cyraat pot-
ratum Jbji em lant

Probleme. Dofe lang
ne dom pre - kopye,
W: C; L: B; de Reekpaak

Moffe avus #2 Ch2

22. - Kopar do dom avustrom
v mlec / plato vogni obelk

2 p. XVIII. Vol.

Melanctonus prebitan
Joste do brz kobary

23. - Do pasy, Popol usome
prebitan. Jene v gblek
vognatej spore

levoj. gub - vapis: M: A;

B: de Reekpaak Na

B: de Waidmaustorff

de ¹⁸ 5^{ae} 33 Ann. 1737 ³¹

24. Janar do pasy. Cn

obelk. Pop - prebitan

gub na Jene. vapis: M: C;

V: Kg; W: 1617

(Mama Susanna ^{Na}

Reekbaak gub v. Webern)

25. Do pasy. Rudec

Stapira. Dofe bela peruka

Probleme gub na Jene
vapis: Martinus Josephus

L. B. de Reekbaak an 1720

Prebitan

26. - Janar. Dofe do
vognatej v cni plato

obor Le obla... Pop prosl
Ben...
napis: M^g Anna B. de
Reichbach N^g B. de
Reichbach actus 22
anno 1749. Napis
fotovo pokvany.

22. - De pan. Vnder
byata yats obor andry
Ade lauly. Nozbrz.
Naps architekt. Le met
prebita i Naps - lanyi
Naps na kuthi. Tad.
L. B. a Reichbach frater
M. A. B. de Reichbach

generalmajor
Michael Milliz
junior 1767
28. - De pan. v obly
mela bila lamy Porybrz
Na len gub - napis
Beneditus M: L: B. a
Reichbach act: suae
24. anno 1749.

29. Ploba Barona
Reichbach Naps
Popis na dem sp. Lepkowski
1871.

30. M. L. Rasp. Na
len gub. Pop prosl

Hic est portus Ros je
Znan

zedej naps: Venerabilis

Vir // Ob industriam

doctrinam et sancti ^{morsam} ~~at~~

Maximilianus Leopoldus //

Ex nobilissima Rapsorum

gentis // Gessit curam

pastoralem // populi

hincemque religiosissime

Annis integris et quadra-

ginta // Reaedificavit

et fundamentis // templum

parochiale perpermodum

hinc aere // instructis

hinc suppellectilibus //

ac ornavit abunde //

contulit immunitatem

hinc gregem in

Roman curialium in subd. 83 //

frat petri pauperum //

et // omnibus annis //

Vixit annos LXXI dies XXVIII //

Obiit maxime plenus //

mentis // pridie iduum //

decembri // anno M.DCC.

XL //

31. - Oval Breyhadmoy

veluti hinc barochi

numera ginta obla

1. pol. XVIII. A.

1/2 28. Jabor
in Pharm
Cenu: Pomen. latje
a pofrom ped zapadno
steno. Raven ometa
stop. Prejitevje belih
Kuzna gupine. Jaka
plad poprepe praputane
z prejetih roty v gubih
stijo pravosotna vrata
z potok pomelko
pretepa roba.

Ul. otta Les. vti stabi
z unok. to pise
Krijl a Lorenca
a Valentin, flavo
Bojco M. bozj

34
Largiter boz dat na
vrtu v Hinkote, atse
kno ne prap Joka pofitno
mno. Joka letne

1871 - 1881 - zapisa
z prindnikom.

Die 26. Septembris 1733 hic
gratias pro acceptis anno
eodem beneficiis egere
facto peregrinatione ex
villae Krautberg
Ill. strabus D. D. Joans.
Adrianus

Comes a Rasp
brima Maria Josepha
— Consors. epus
— Maria Anna

Aloysio Th.
Ill. Joan. Leopoldus

Comes junior Rhetor
Ill. Comitellus

Joan Joseph Comes a Petag
Jo Comitellus Antonius

Joan Joseph a Petag
R. D. Antonius Wolff

fr. sacerdotus in
Kraunberg celebravit
d. Mathias Planinc

Com. Junior in 7^o
annuum instructor

et in secundum thelog.
curatio auditor Ingenius

Ables Joan Baptista
Junior Comes junior,
famulus Rhetor.

Altus ob dem strans kawol²⁵
malo karejs a me
V. n. n. obari n. v. l. v. n.
A. admittens Petag. l. v. n.
ornamentis in flou
de pasi pozan com. v. Petag.
n. Rozalijel. Me posth.
dra pro. Parime grabr
in 1. p. l. XVIII. M. f. l.
v. Me po oblin

Origine ve de injur
po cura duple. V. Petag.
lep. v. n. in p. l. v. n.
ornamentis = argit. l. v. n.
de oblin v. l. v. n.
n. Lucijl n. n. n.
Zelj n. n. v. l. v. n.

Perdo probarsch
pommern bei Franz
Fonsterne Graben
A. 11. Kammis
Z. 10. 1901

Erzische prepuete
Z. 11. XVII
Okt. u. Kapell.
Lep barwa walt
Z. 12. XVII
Z. 13. XVII
Z. 14. XVII
Z. 15. XVII
Z. 16. XVII
Z. 17. XVII
Z. 18. XVII
Z. 19. XVII
Z. 20. XVII
Z. 21. XVII
Z. 22. XVII
Z. 23. XVII
Z. 24. XVII
Z. 25. XVII
Z. 26. XVII
Z. 27. XVII
Z. 28. XVII
Z. 29. XVII
Z. 30. XVII
Z. 31. XVII
Z. 32. XVII
Z. 33. XVII
Z. 34. XVII
Z. 35. XVII
Z. 36. XVII
Z. 37. XVII
Z. 38. XVII
Z. 39. XVII
Z. 40. XVII
Z. 41. XVII
Z. 42. XVII
Z. 43. XVII
Z. 44. XVII
Z. 45. XVII
Z. 46. XVII
Z. 47. XVII
Z. 48. XVII
Z. 49. XVII
Z. 50. XVII
Z. 51. XVII
Z. 52. XVII
Z. 53. XVII
Z. 54. XVII
Z. 55. XVII
Z. 56. XVII
Z. 57. XVII
Z. 58. XVII
Z. 59. XVII
Z. 60. XVII
Z. 61. XVII
Z. 62. XVII
Z. 63. XVII
Z. 64. XVII
Z. 65. XVII
Z. 66. XVII
Z. 67. XVII
Z. 68. XVII
Z. 69. XVII
Z. 70. XVII
Z. 71. XVII
Z. 72. XVII
Z. 73. XVII
Z. 74. XVII
Z. 75. XVII
Z. 76. XVII
Z. 77. XVII
Z. 78. XVII
Z. 79. XVII
Z. 80. XVII
Z. 81. XVII
Z. 82. XVII
Z. 83. XVII
Z. 84. XVII
Z. 85. XVII
Z. 86. XVII
Z. 87. XVII
Z. 88. XVII
Z. 89. XVII
Z. 90. XVII
Z. 91. XVII
Z. 92. XVII
Z. 93. XVII
Z. 94. XVII
Z. 95. XVII
Z. 96. XVII
Z. 97. XVII
Z. 98. XVII
Z. 99. XVII
Z. 100. XVII

36
me seer sterck und kongt
König Jan. Krist. 17. XVII
Einige vnter magische
Z. 11. XVII
magische. Die list begeben
der wold und getrang
Herr Herr Hanns Ludwig
Rasp zu Herberg und
Luthal E. Ers.

Za: in kein Verdentes
so den 5. Juny des
17. Jahrs zu Gott
verschiden dem Gott
ein gotliche Auferstehung
verleihen wolle Amen

Zvonik ima tipično klasično
podstavce - 3 pasne
našpice. Ob zvoniku
dvojne polkrožni vogalci
line (stebri), konjoli
Kaptolon - rd. 3 XVIII
Okrog cerkve pravo kot
tabo. Deloma ohranjen.
Kapev je ohranjen v
mezariji.

Zidice z ohranjenimi deli
obanki jesul plošč.
Ohranjeni so 3 konjole
je dal kuhinjo. Na
vseh zidih ohranjen 3
manjše stebre line.
Cerkveni portal ipn
zvonik - ali gotični

o pomenu roba na gobo 34
Zvonik
Vnet zidni ena večja stebri
Tudi v ozidju se je
kava stebri
V polkrožni aperturi
je vidna okrogla okna
z bucentavtom s pomete
tobom. Cerkev obkroži
le daje pomeno da je
starejša zid.
Zvonik okna prejšnjega
je tudi stari. malo ni
- never gotični. Jodi se
je eno poskušalo prebrskati
arhitekturno med gotično -
barokom med seboj.
Je cerkveni bližni

✓
jugovsh. opla. obrambe
na 40 let obrambne
strle

Tabu je pravo brez
= lepo zidan.

307. 11. ✓

38

Prejeterij in dolgi str
je gotna. Centralna ladja
mes je barvica povera
Hartel. Prejeterij ima
junaj lepi približno jidec
= zoznjo in poverjo
Ihoranke opovide, da
koncujejo z zidno gobčasto
krono.

J. C. Mayer

1- ^{vis.} 20 x 21 (spr.) - Gorazj
rastlina sive tuta

✓ Dupa par reliefih Klecun
angela castita Petrus hodijo
2/ vsehniks menih oblik s knjigo
vohi na l. zival, na d. opan ali
rastlinj (elinton at bljiz?)
3/ krtin na knjiga in jalyca
Mazje - paus

4/ Dreywarder

✓ 3. pos. 1/ 1763. -

2/ gto z luvom, ki stopa nazgor
9 meten - burbonko lily
3/ Ojnos - Mariae de Maria
— dno izbrano —

2/ 14 (1/16 in) - Par vohuje
nob - majusk. napis. IN
Nomen Dom ~~WIVE~~
TVRIS FORTI & TMA

na lesu: knjiga z dnem 39
- Janeyo letu 1617

3/ - 20 x 24 (vir)
Par vohom napis. Mejasauke
LVCAS DIMIZ GROSS

MICH 1727

Bavon list: ja pos in
Relief. d. Dreywarder, dops
krajmadelje tuje Slavjetrije
3 vohi na pred
dops Slavjetrije - Jezus
levopra na belom oblo
2. jang dep. s knjiga d.
paus -

4/ 30 x 31 (Gorazj m)
dops rastlinjina paus
napis. majuskul.
ADAM KOKHEL

Napis: LIEHART.
GIESER. MAZT. R.
ZV. LAIBACH. HAT-
MICH. GOSSEN. 1544

Chetyn samo relief
Krišto nekrižju.

7- 55 x 47 žlo viden
bzed woz enatonem
u dypje. Poy otom
zpoz med 4 ete
naps v mapot.

LIEINHART. GIESER
HAT. MICH. GOSSEN.
ZV. LAIBACH 1569.

8) - 43 x 44c Prot ⁴¹
wh zlo postje. zredy
neozyme, sml Poy.
okraj Me wh samob de
etel. (Napis pod me)
2 ete. Unade

\overline{M} · MARCVS · FLIVS
· $\overline{2}$ · \overline{M} · VENTORAMI.
ME FECIT. ^{bez pohl} magno. M.
ECCCXI.

9) - 36 x 47
zpoz 2 ete v me napis
v mapotkati.
+ S: MARIA ORA
PRO NOBIS

Wypis kancu listu
 z r. 1763. na maju
 zjedni velicej manje
 vstali robiti d. f. g. l. -
 Roman - Nejez vel
 Plo (Moklawj) - Kusta
 a. k. n. j. u.
 16 g. d. k. j. e. r. o. b. n. a. j. s.
 M. a. j. o. k. u. l. e. a. r. e. d. z. e. t. a. n. -

PER CVRAM DOMINI
 PAVLI RVKAVINA
 MEFDIT BALTICER
 SCHNEIDER LABACI
 MEFDIT 1763 -

Kanalo.

1. gručane - grad - kapela 1'
2. Ladja cerkev 3'
2. Sv. Rok Grobotnik - Retje pri Vel. Laščah. cerkev 5'
3. Škavnica, cerkev 7'
4. Vodice fama kronika 9'
tabernakel 10'
5. Bukovica, znamenje pri vasjo 11'
6. Mengeš grad Wallerja 11'
štavelca grad 13'
stebel Bizmaderne 14'
Uabah 15'
7. Studa, znamenje 18'
8. Sv. Pavel, cerkev 18'
9. Šlan, cerkev 22'
ankis 22'
10. Osl, grad 23'
cerkev 24'
11. Krumpirk, grad 25'
12. Tabor pri Štamu, cerkev 33'
13. Osl, cerkev 38'

14. B. C. Mayer, Linkfana 38'

46

Danz npr. Fuzza
mita Kalominy

Raybor p. jrd. mosten
so jrd nad Raybor
A. W. Kamitz
Strecke

X